



ESTADO DO ACRE
SECRETARIA DE ESTADO DE EDUCAÇÃO E CULTURA

Rua Rio Grande do Sul, 1907, Conjunto Castelo Branco, Rio Branco/AC, CEP 69.911-018
- www.see.ac.gov.br

TERMO DE JUNTADA DE DOCUMENTOS Nº 6/2026/SEE - SEE - DIGCT

Aos 08 (oito) dias do mês de janeiro de 2026, **procedemos** a juntada de documentos no presente processo administrativo que refere-se ao **PREGÃO ELETRÔNICO SRP Nº 010/2025 - COMPRASGOV Nº 90010/2025**, cujo objeto é a contratação de empresa especializada para futura e eventual prestação de serviço de Transporte Escolar Fluvial, com condutor e monitor, barco de médio porte de madeira ou alumínio, coberto, fechado, com grades laterais para proteção contra quedas, motor, lotação de 24 pessoas, e capacidade mínima de 1.600kg, com o quantitativo de 95 (noventa e cinco) rotas, visando suprir a demanda de Transporte Escolar Fluvial desta Secretaria de Estado de Educação e Cultura, dos alunos devidamente matriculados na Rede Pública Estadual de Ensino.

Assim, em atenção ao **Despacho nº 1747/2025/SEE-DICL** (0018848120) e ao teor do **Memorando nº 3602/2025/SEAD-SELIC-DIPREG** (0018835396), que comunicam a convocação da empresa melhor classificada nos Lotes 05, 07 e 08, em cumprimento ao disposto no subitem 34.1.3 do Anexo I do Edital, conforme descrição a seguir:

[...]

34. DA VISTORIA

34.1 Após a fase de habilitação da documentação, a licitante melhor classificada deverá apresentar suas embarcações para vistoria no prazo **máximo de 05 (CINCO) dias úteis a contar da convocação pelo Pregoeiro(a)**, de acordo com as especificações abaixo:

34.1.1 Na vistoria serão verificadas as condições dos sistemas mecânicos, elétricos, itens de segurança e demais exigências deste Termo de Referência, com a finalidade de comprovar se os mesmos estão aptos a desenvolver os trabalhos propostos, sendo emitido para tanto, registro fotográfico e parecer técnico, que posteriormente fará parte do processo de contratação;

34.1.2 As embarcações deverão atender as seguintes especificações no momento da vistoria:

Barco de médio porte de madeira ou alumínio, coberto, fechado, com grades laterais para proteção contra quedas, com motor de 9hp, com lotação de 24 pessoas, com capacidade mínima de 1.600kg, comprimento 8m (+ 5%); Largura: 1,80(+ 5%); Pontal: 0,65m (+5%);

A lotação da embarcação deverá comportar o total de 24 pessoas;

Pintura na cor branca com faixa nas laterais das embarcações, pintada em toda a sua extensão na qual deve ser inscrita, em letras maiúsculas, o dístico "ESCOLAR", nos padrões da legislação vigente.

34.1.3 A licitante melhor classificada deverá comparecer ao Núcleo de Representação da SEE do município em que estiver concorrendo, a fim de apresentar suas embarcações para a realização da vistoria

[...]

Neste sentido, em cumprimento ao **subitem 34.1.3 do anexo I do edital**, informamos que os Núcleos de Representação da Secretaria de Estado de Educação e Cultura (SEE/AC) realizaram as vistorias das embarcações da empresa melhor classificada e habilitada para os lotes 05, 07 e 08, conforme relacionado a seguir:

I - EMPRESA SUPPLY SOLUÇÕES EM TECNOLOGIA & TRANSPORTES LTDA (LOTE 05)

- a) Ficha de Vistoria - itens 51 a 80 (0018966387);
- b) Termo de Ajustamento de Conduta (0018966392).

II - EMPRESA SUPPLY SOLUÇÕES EM TECNOLOGIA & TRANSPORTES LTDA (LOTE 07)

- a) Ficha de Vistoria e Termo de Ajustamento de Conduta - item 92 (0018966397);

III - EMPRESA SUPPLY SOLUÇÕES EM TECNOLOGIA & TRANSPORTES LTDA

(LOTE 08)

a) Ficha de Vistoria e Termo de Ajustamento de Conduta - item 93 (0018966402).

Salientamos que, a empresa **SUPLY SOLUÇÕES EM TECNOLOGIA & TRANSPORTES LTDA**, licitante melhor classificada e habilitada para os lotes 05, 07 e 08, não atendeu integralmente, no momento da vistoria, ao disposto no subitem 34.1.3 do Anexo I do edital, com relação às especificações exigidas para as embarcações. Contudo, a referida empresa apresentou Termo de Ajustamento de Conduta, no qual assumiu o compromisso de realizar as adequações necessárias, em conformidade com as exigências estabelecidas no edital.

[assinado digitalmente]

Francisca Arcanja de Araújo Pereira
Chefe do Departamento de Transportes/DET
Portaria Nº 2923/2025



Documento assinado eletronicamente por **FRANCISCA ARCANJA DE ARAÚJO PEREIRA, Chefe de Departamento**, em 08/01/2026, às 14:08, conforme horário oficial do Acre, com fundamento no art. 11, § 3º, da [Instrução Normativa Conjunta SGA/CGE nº 001, de 22 de fevereiro de 2018](#)



A autenticidade deste documento pode ser conferida no site <http://www.sei.ac.gov.br/autenticidade>, informando o código verificador **0018966364** e o código CRC **FF3B4250**.



TERMO DE AJUSTAMENTO DE CONDUTA

PREGÃO ELETRÔNICO SRP N° 010/2025

Pelo presente Termo de Ajustamento de Conduta, tendo como parte a empresa *SUPLY SOLUÇÕES EM TECNOLOGIA & TRANSPORTES LTDA*, CNPJ: 28.423.060/0001-36, Email: supply.adm@gmail.com, telefone: (68) 99986-8282, sediada na Av. Brasil, n° 303, 6° andar, sala 603, Rio Branco-AC, cep: 69.900-100, neste ato representada pelo Sr. José Marciano de Freitas, inscrito no CPF sob o n°. 901.242.277-91, CI N°: 1288017213 PM/AC, a qual se compromete a cumprir integralmente os termos abaixo ajustados, sob pena de rescisão contratual, nos termos da legislação vigente.

1. Considerando os procedimentos de vistoria das embarcações, previsto no item 34 do Termo de Referência representam requisito obrigatório para prosseguimento do certame e, especificamente em relação ao inciso I, II e III do tópico 34.1.2, que assim define.

34.1.2 As embarcações deverão atender as seguintes especificações no momento da vistoria:

I. Barco de médio porte de madeira ou alumínio, coberto, fechado, com grades laterais para proteção contra quedas, com motor de 9hp, com lotação de 24 pessoas, com capacidade mínima de 1.600kg, comprimento 8m (+ 5%); Largura: 1,80(+ 5%); Pontal: 0,65m (+5%);

II. A lotação da embarcação deverá comportar o total de 24 pessoas;

III. Pintura na cor branca com faixa nas laterais das embarcações, pintada em toda a sua extensão na qual deve ser inscrita, em letras maiúsculas, o dístico "ESCOLAR", nos padrões da legislação vigente.

2. A exigência acima deverá ser verificada apenas após a assinatura do contrato, sendo esta considerada pré-requisito para emissão da ordem de serviço;

3. Imediatamente após a assinatura do contrato, o responsável pela empresa deverá providenciar as seguintes exigências: em 16 embarcações, Cobertura, Fechado, Grades laterais de proteção, Pintura na cor branca, Faixa nas laterais em toda a extensão e faixa inscrita em letra maiúscula, o dístico "ESCOLAR", nas demais apenas os 3 últimos itens relacionados a pintura e apresentá-la ao respectivo Núcleo de Representação da SEE do município em que estiver concorrendo, para fins de vistoria;

4. O não atendimento ao previsto no tópico acima, implicará em imediata rescisão contratual;

5. O responsável pelo Núcleo de Educação deverá comprovar se as embarcações estão aptas a desenvolver os trabalhos propostos, sendo emitido para tanto, que posteriormente fará parte do processo de contratação;

SUPLY SOLUÇÕES EM TECNOLOGIA & TRANSPORTE LTDA.

Av. Brasil, 303, 6° andar, sala 603, Rio Branco-AC.

CNPJ: 28.423.060/0001-36 | Telefone: 99989-5243 | supply.adm@gmail.com



6. Pelo presente termo, fica expressamente convencionado que o novo prazo diz respeito apenas aos quesitos listados no inciso I, II e III do tópico 34.1.2 do Termo de Referência, levando-se em consideração que os mesmos não comprometem nenhum requisito de segurança, nem tampouco, a lisura do certame.

Sendo o que tinham a ajustar, assina o presente Termo, pelo qual se compromete, sob as penas da Lei.

Rio Branco – Acre, 06 de janeiro de 2026.

SUPLY
SOLUCOES EM
TECNOLOGIA &
TRANSPORTES
LTDA:28423060
000136

SUPLY SOLUCOES EM
TECNOLOGIA & TRANSPORTES
LTDA:28423060000136
c=BR, o=ICP-Brasil, st=AC, l=RIO
BRANCO, ou=AC DIGITAL
MULTIPLA G1,
ou=23995205000150,
ou=videoconferencia,
ou=Certificado PJA1, cn=SUPLY
SOLUCOES EM TECNOLOGIA &
TRANSPORTES
LTDA:28423060000136
2025.001.20997

SUPLY SOLUÇÕES EM TECNOLOGIA & TRANSPORTES LTDA
CNPJ: 28.423.060/0001-36

DATA: 02/01/2026

FICHA DE VISTORIA - EMBARCAÇÃO

MUNICÍPIO:

- ☐ Acrelândia
- ☐ Assis Brasil
- ☐ Brasiléia
- ☐ Bujari
- ☐ Capixaba
- ☐ Cruzeiro do Sul
- ☐ Epitaciolândia
- ☐ Feijó
- ☐ Jordão
- ☐ Manoel Urbano
- ☐ Marechal Thaumaturgo
- ☐ Mâncio Lima
- ☐ Plácido de Castro
- ☐ Porto Acre
- ☐ Porto Walter
- ☐ Rio Branco
- ☐ Rodrigues Alves
- ☐ Santa Rosa do Purus
- ☒ Sena Madureira
- ☐ Senador Guiomard
- ☐ Tarauacá
- ☐ Xapuri

ESPECIFICAÇÕES TÉCNICAS:

- ☒ Barco de médio porte
- ☒ Madeira
- ☐ Alumínio
- ☒ Coberto
- ☐ Fechado
- ☐ Grades laterais de proteção
- ☒ Motor de 9 HP
- ☒ Lotação para 24 pessoas
- ☒ Capacidade mínima de 1.600 kg
- ☒ Comprimento 8m (+5%)
- ☒ Largura 1,80 (+5%)
- ☒ Ponta 0,65m (+5%)
- ☐ Pintura na cor branca
- ☐ Faixa nas laterais, em toda a extensão
- ☐ Faixa inscrita em letra maiúscula, o dístico "ESCOLAR"

INFORMAÇÕES DO EDITAL:

Pregão: 010/2025

Edital: 90010/2025 - SEE

Lote: 05

Item: 51

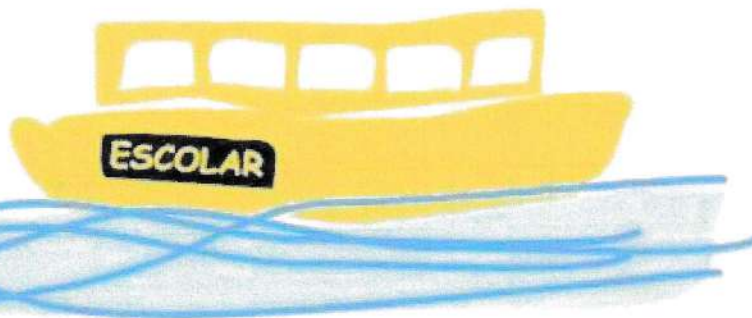

Vistoriado por:

Nome completo: Gileude de Almeida Costa

CPF: 339.840.422-72

Gileude de Almeida Costa
Mat. 325945-2/4
Núcleo de Educação de Sena Madureira

CARIMBO E ASSINATURA DO
REPRESENTANTE DO NÚCLEO

DESCREVER PROBLEMAS:

Nota é fechada, mas possui grades de proteção, mas é pintado na cor branca, mas possui faixas laterais. Tampouco o dístico "ESCOLAR" escrito em letras maiúsculas.

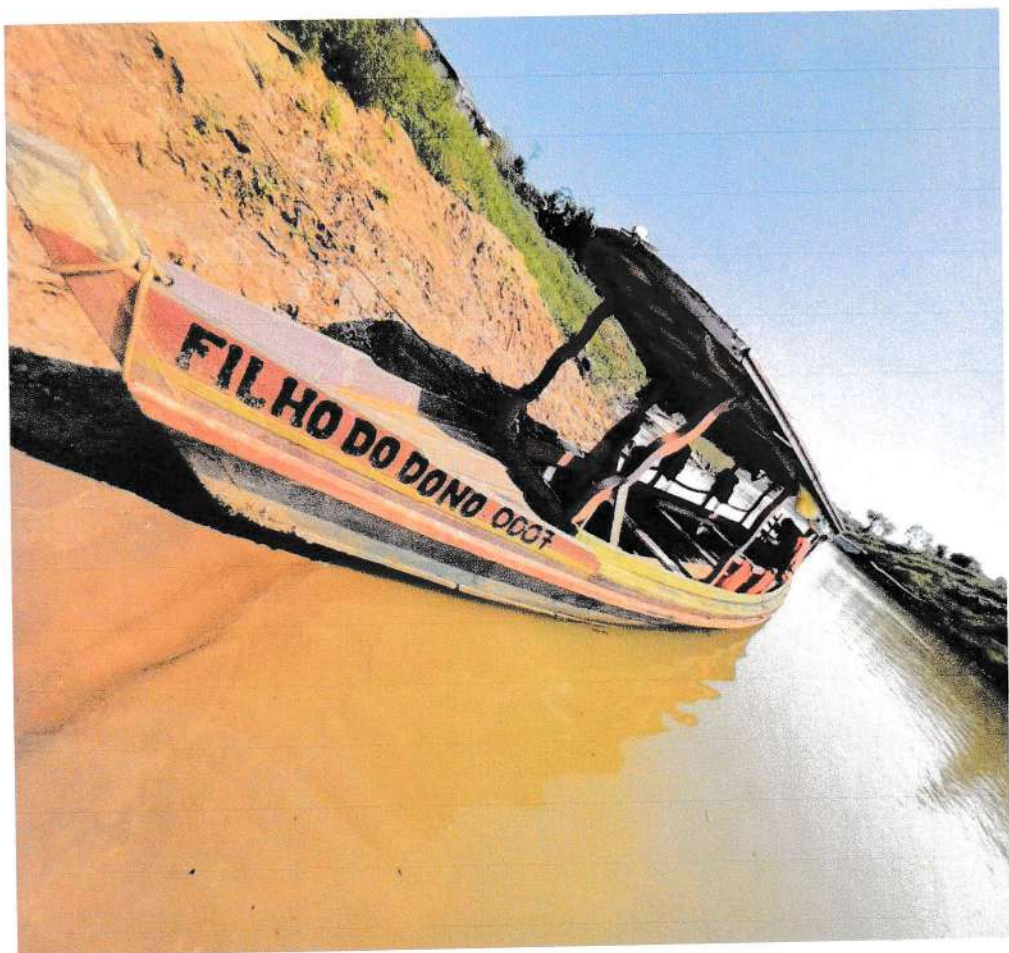

DATA: 02/01/2026

FICHA DE VISTORIA - EMBARCAÇÃO

MUNICÍPIO:

- ☐ Acrelândia
- ☐ Assis Brasil
- ☐ Brasiléia
- ☐ Bujari
- ☐ Capixaba
- ☐ Cruzeiro do Sul
- ☐ Epitaciolândia
- ☐ Feijó
- ☐ Jordão
- ☐ Manoel Urbano
- ☐ Marechal Thaumaturgo
- ☐ Mâncio Lima
- ☐ Plácido de Castro
- ☐ Porto Acre
- ☐ Porto Walter
- ☐ Rio Branco
- ☐ Rodrigues Alves
- ☐ Santa Rosa do Purus
- ☒ Sena Madureira
- ☐ Senador Guiomard
- ☐ Tarauacá
- ☐ Xapuri

ESPECIFICAÇÕES TÉCNICAS:

- ☒ Barco de médio porte
- ☒ Madeira
- ☐ Alumínio
- ☒ Coberto
- ☐ Fechado
- ☒ Grades laterais de proteção
- ☒ Motor de 9 HP
- ☒ Lotação para 24 pessoas
- ☒ Capacidade mínima de 1.600 kg
- ☒ Comprimento 8m (+5%)
- ☒ Largura 1,80 (+5%)
- ☒ Ponta 0,65m (+5%)
- ☒ Pintura na cor branca
- ☐ Faixa nas laterais, em toda a extensão
- ☐ Faixa inscrita em letra maiúscula, o dístico "ESCOLAR"

INFORMAÇÕES DO EDITAL:

Pregão: 010/2025

Edital: 90010/2025 - SEE

Lote: 05

Item: 52



Vistoriado por:

Nome completo: Gileude de Almeida Costa

CPF: 339.840.422-72

Gileude de Almeida Costa
Mat. 325945-2/4
Núcleo de Educação de Sena Madureira

CARIMBO E ASSINATURA DO
REPRESENTANTE DO NÚCLEO

DESCREVER PROBLEMAS:

Não é fechado, necessita melhoria na pintura, não tem as faixas laterais e não tem o dístico "ESCOLAR" em letras maiúsculas.



DATA: 02/01/2026

FICHA DE VISTORIA - EMBARCAÇÃO

MUNICÍPIO:

- ☐ Acrelândia
- ☐ Assis Brasil
- ☐ Brasiléia
- ☐ Bujari
- ☐ Capixaba
- ☐ Cruzeiro do Sul
- ☐ Epitaciolândia
- ☐ Feijó
- ☐ Jordão
- ☐ Manoel Urbano
- ☐ Marechal Thaumaturgo
- ☐ Mâncio Lima
- ☐ Plácido de Castro
- ☐ Porto Acre
- ☐ Porto Walter
- ☐ Rio Branco
- ☐ Rodrigues Alves
- ☐ Santa Rosa do Purus
- ☒ Sena Madureira
- ☐ Senador Guiomard
- ☐ Tarauacá
- ☐ Xapuri

ESPECIFICAÇÕES TÉCNICAS:

- ☒ Barco de médio porte
- ☒ Madeira
- ☐ Alumínio
- ☒ Coberto
- ☐ Fechado
- ☒ Grades laterais de proteção
- ☒ Motor de 9 HP
- ☒ Lotação para 24 pessoas
- ☒ Capacidade mínima de 1.600 kg
- ☒ Comprimento 8m (+5%)
- ☒ Largura 1,80 (+5%)
- ☒ Ponta 0,65m (+5%)
- ☒ Pintura na cor branca
- ☐ Faixa nas laterais, em toda a extensão
- ☐ Faixa inscrita em letra maiúscula, o dístico "ESCOLAR"

INFORMAÇÕES DO EDITAL:

Pregão: 010/2025

Edital: 90010/2025 - SEE

Lote: 05

Item: 53



Vistoriado por:

Nome completo: Gileude de Almeida Costa

CPF: 339.840.422-72

Gileude de Almeida Costa
Mat. 325945-2/4
Núcleo de Educação de Sena Madureira

CARIMBO E ASSINATURA DO
REPRESENTANTE DO NÚCLEO

DESCREVER PROBLEMAS:

* não é fechado, necessita melhoramento na pintura, não tem as faixas laterais e não tem o dístico "ESCOLAR" em letras maiúsculas.



DATA: 02/01/2026

FICHA DE VISTORIA - EMBARCAÇÃO

MUNICÍPIO:

- ☐ Acrelândia
- ☐ Assis Brasil
- ☐ Brasiléia
- ☐ Bujari
- ☐ Capixaba
- ☐ Cruzeiro do Sul
- ☐ Epitaciolândia
- ☐ Feijó
- ☐ Jordão
- ☐ Manoel Urbano
- ☐ Marechal Thaumaturgo
- ☐ Mâncio Lima
- ☐ Plácido de Castro
- ☐ Porto Acre
- ☐ Porto Walter
- ☐ Rio Branco
- ☐ Rodrigues Alves
- ☐ Santa Rosa do Purus
- ☒ Sena Madureira
- ☐ Senador Guiomard
- ☐ Tarauacá
- ☐ Xapuri

ESPECIFICAÇÕES TÉCNICAS:

- ☒ Barco de médio porte
- ☒ Madeira
- ☐ Alumínio
- ☒ Coberto
- ☒ Fechado
- ☒ Grades laterais de proteção
- ☒ Motor de 9 HP
- ☒ Lotação para 24 pessoas
- ☒ Capacidade mínima de 1.600 kg
- ☒ Comprimento 8m (+5%)
- ☒ Largura 1,80 (+5%)
- ☒ Ponta 0,65m (+5%)
- ☐ Pintura na cor branca
- ☐ Faixa nas laterais, em toda a extensão
- ☐ Faixa inscrita em letra maiúscula, o dístico "ESCOLAR"

INFORMAÇÕES DO EDITAL:

Pregão: 010/2025

Edital: 90010/2025 - SEE

Lote: 05

Item: 54



Vistoriado por:

Nome completo: Gileude de Almeida Costa

CPF: 339.840.422-72

Gileude de Almeida Costa
Mat. 325945-2/4
Núcleo de Educação de Sena Madureira

CARIMBO E ASSINATURA DO
REPRESENTANTE DO NÚCLEO

DESCREVER PROBLEMAS:

Não é totalmente fechado, precisa melhoramento nas grades laterais, a pintura não é na cor branca e não tem os faixas laterais, não tem o dístico "ESCOLAR" em letras maiúsculas.



DATA: 02/01/2026

FICHA DE VISTORIA - EMBARCAÇÃO

MUNICÍPIO:

- ☐ Acrelândia
- ☐ Assis Brasil
- ☐ Brasiléia
- ☐ Bujari
- ☐ Capixaba
- ☐ Cruzeiro do Sul
- ☐ Epitaciolândia
- ☐ Feijó
- ☐ Jordão
- ☐ Manoel Urbano
- ☐ Marechal Thaumaturgo
- ☐ Mâncio Lima
- ☐ Plácido de Castro
- ☐ Porto Acre
- ☐ Porto Walter
- ☐ Rio Branco
- ☐ Rodrigues Alves
- ☒ Sena Madureira
- ☐ Senador Guiomard
- ☐ Tarauacá
- ☐ Xapuri

ESPECIFICAÇÕES TÉCNICAS:

- ☒ Barco de médio porte
- ☒ Madeira
- ☐ Alumínio
- ☒ Coberto
- ☐ Fechado
- ☐ Grades laterais de proteção
- ☒ Motor de 9 HP
- ☒ Lotação para 24 pessoas
- ☒ Capacidade mínima de 1.600 kg
- ☒ Comprimento 8m (+5%)
- ☒ Largura 1,80 (+5%)
- ☒ Ponta 0,65m (+5%)
- ☒ Pintura na cor branca
- ☐ Faixa nas laterais, em toda a extensão
- ☐ Faixa inscrita em letra maiúscula, o dístico "ESCOLAR"

INFORMAÇÕES DO EDITAL:

Pregão: 010/2025

Edital: 90010/2025 - SEE

Lote: 05

Item: 55



Vistoriado por:

Nome completo: Gileude de Almeida Costa

CPF: 339.840.422-72

Gileude de Almeida Costa
Mat. 325945-2/4
Núcleo de Educação de Sena Madureira

CARIMBO E ASSINATURA DO
REPRESENTANTE DO NÚCLEO

DESCREVER PROBLEMAS:

*não é fechado, as grades de proteção lateral precisam de ajustes,
não tem as faixas laterais e não tem o dístico "ESCOLAR" em
letras maiúsculas.*



DATA: 02/01/2026

FICHA DE VISTORIA - EMBARCAÇÃO

MUNICÍPIO:

- ☐ Acrelândia
- ☐ Assis Brasil
- ☐ Brasiléia
- ☐ Bujari
- ☐ Capixaba
- ☐ Cruzeiro do Sul
- ☐ Epitaciolândia
- ☐ Feijó
- ☐ Jordão
- ☐ Manoel Urbano
- ☐ Marechal Thaumaturgo
- ☐ Mâncio Lima
- ☐ Plácido de Castro
- ☐ Porto Acre
- ☐ Porto Walter
- ☐ Rio Branco
- ☐ Rodrigues Alves
- ☐ Santa Rosa do Purus
- ☒ Sena Madureira
- ☐ Senador Guiomard
- ☐ Tarauacá
- ☐ Xapuri

ESPECIFICAÇÕES TÉCNICAS:

- ☒ Barco de médio porte
- ☒ Madeira
- ☐ Alumínio
- ☒ Coberto
- ☐ Fechado
- ☒ Grades laterais de proteção
- ☒ Motor de 9 HP
- ☒ Lotação para 24 pessoas
- ☒ Capacidade mínima de 1.600 kg
- ☒ Comprimento 8m (+5%)
- ☒ Largura 1,80 (+5%)
- ☒ Ponta 0,65m (+5%)
- ☐ Pintura na cor branca
- ☐ Faixa nas laterais, em toda a extensão
- ☐ Faixa inscrita em letra maiúscula, o dístico "ESCOLAR"

INFORMAÇÕES DO EDITAL:

Pregão: 010/2025

Edital: 90010/2025 - SEE

Lote: 05

Item: 56



Vistoriado por:

Nome completo: Gileude de Almeida Costa

CPF: 339.840.422-72

Gileude de Almeida Costa
Mat. 325945-2/4
Núcleo de Educação de Sena Madureira

CARIMBO E ASSINATURA DO
REPRESENTANTE DO NÚCLEO

DESCREVER PROBLEMAS:

*não é totalmente fechado, as grades laterais precisam de ajustes,
não é pintado na cor branca, não tem os faixas laterais e não
representa o dístico "ESCOLAR" escrito em letras maiúsculas.*



DATA: 02/01/2026

FICHA DE VISTORIA - EMBARCAÇÃO

MUNICÍPIO:

- ☐ Acrelândia
- ☐ Assis Brasil
- ☐ Brasiléia
- ☐ Bujari
- ☐ Capixaba
- ☐ Cruzeiro do Sul
- ☐ Epitaciolândia
- ☐ Feijó
- ☐ Jordão
- ☐ Manoel Urbano
- ☐ Marechal Thaumaturgo
- ☐ Mâncio Lima
- ☐ Plácido de Castro
- ☐ Porto Acre
- ☐ Porto Walter
- ☐ Rio Branco
- ☐ Rodrigues Alves
- ☐ Santa Rosa do Purus
- ☒ Sena Madureira
- ☐ Senador Guiomard
- ☐ Tarauacá
- ☐ Xapuri

ESPECIFICAÇÕES TÉCNICAS:

- ☒ Barco de médio porte
- ☒ Madeira
- ☐ Alumínio
- ☒ Coberto
- ☐ Fechado
- ☒ Grades laterais de proteção
- ☒ Motor de 9 HP
- ☒ Lotação para 24 pessoas
- ☒ Capacidade mínima de 1.600 kg
- ☒ Comprimento 8m (+5%)
- ☒ Largura 1,80 (+5%)
- ☒ Ponta 0,65m (+5%)
- ☐ Pintura na cor branca
- ☐ Faixa nas laterais, em toda a extensão
- ☐ Faixa inscrita em letra maiúscula, o dístico "ESCOLAR"

INFORMAÇÕES DO EDITAL:

Pregão: 010/2025

Edital: 90010/2025 - SEE

Lote: 05

Item: 57



Vistoriado por:

Nome completo: Gileude de Almeida Costa

CPF: 339.840.422-72

Gileude de Almeida Costa
Mat. 325945-2/4
Núcleo de Barcação de Sena Madureira

CARIMBO E ASSINATURA DO
REPRESENTANTE DO NÚCLEO

DESCREVER PROBLEMAS:

* Não é totalmente fechado, mas é pintado na cor branca e
não possui faixas laterais; não possui o dístico "Escolar" escrito em
letras maiúsculas



DATA: 02/01/2026

FICHA DE VISTORIA - EMBARCAÇÃO

MUNICÍPIO:

- ☐ Acrelândia
☐ Assis Brasil
☐ Brasiléia
☐ Bujari
☐ Capixaba
☐ Cruzeiro do Sul
☐ Epitaciolândia
☐ Feijó
☐ Jordão
☐ Manoel Urbano
☐ Marechal Thaumaturgo
☐ Mâncio Lima
☐ Plácido de Castro
☐ Porto Acre
☐ Porto Walter
☐ Rio Branco
☐ Rodrigues Alves
☐ Santa Rosa do Purus
☒ Sena Madureira
☐ Senador Guiomard
☐ Tarauacá
☐ Xapuri

ESPECIFICAÇÕES TÉCNICAS:

- ☒ Barco de médio porte
☒ Madeira
☐ Alumínio
☒ Coberto
☐ Fechado
☐ Grades laterais de proteção
☒ Motor de 9 HP
☒ Lotação para 24 pessoas
☒ Capacidade mínima de 1.600 kg
☒ Comprimento 8m (+5%)
☒ Largura 1,80 (+5%)
☒ Ponta 0,65m (+5%)
☐ Pintura na cor branca
☐ Faixa nas laterais, em toda a extensão
☐ Faixa inscrita em letra maiúscula, o dístico "ESCOLAR"

INFORMAÇÕES DO
EDITAL:

Pregão: 010/2025

Edital: 90010/2025 - SEE

Lote: 05

Item: 58

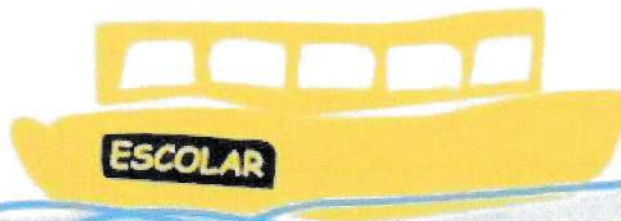

Vistoriado por:

Nome completo: Gileude de Almeida CostaCPF: 339.840.422-72Gileude de Almeida Costa
Mat. 325945-2/4
Núcleo de Educação de Sena MadureiraCARIMBO E ASSINATURA DO
REPRESENTANTE DO NÚCLEO

DESCREVER PROBLEMAS:

→ não é fechado, necessita ajustar as grades laterais, não é pintado, sem as faixas laterais e sem o dístico "ESCOLAR" escrito em letras maiúsculas.

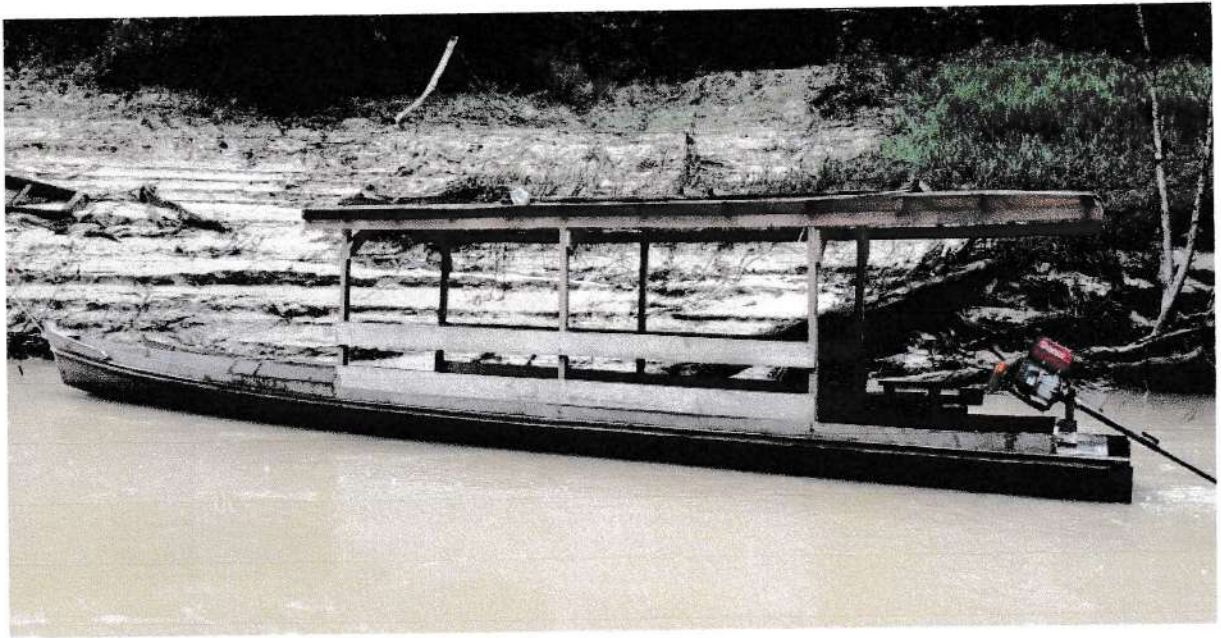

DATA: 02/01/2026

FICHA DE VISTORIA - EMBARCAÇÃO

MUNICÍPIO:

- ☐ Acrelândia
- ☐ Assis Brasil
- ☐ Brasiléia
- ☐ Bujari
- ☐ Capixaba
- ☐ Cruzeiro do Sul
- ☐ Epitaciolândia
- ☐ Feijó
- ☐ Jordão
- ☐ Manoel Urbano
- ☐ Marechal Thaumaturgo
- ☐ Mâncio Lima
- ☐ Plácido de Castro
- ☐ Porto Acre
- ☐ Porto Walter
- ☐ Rio Branco
- ☐ Rodrigues Alves
- ☐ Santa Rosa do Purus
- ☒ Sena Madureira
- ☐ Senador Guiomard
- ☐ Tarauacá
- ☐ Xapuri

ESPECIFICAÇÕES TÉCNICAS:

- ☒ Barco de médio porte
- ☒ Madeira
- ☐ Alumínio
- ☒ Coberto
- ☐ Fechado
- ☐ Grades laterais de proteção
- ☒ Motor de 9 HP
- ☒ Lotação para 24 pessoas
- ☒ Capacidade mínima de 1.600 kg
- ☒ Comprimento 8m (+5%)
- ☒ Largura 1,80 (+5%)
- ☒ Ponta 0,65m (+5%)
- ☐ Pintura na cor branca
- ☐ Faixa nas laterais, em toda a extensão
- ☐ Faixa inscrita em letra maiúscula, o dístico "ESCOLAR"

INFORMAÇÕES DO EDITAL:

Pregão: 010/2025

Edital: 90010/2025 - SEE

Lote: 05

Item: 59

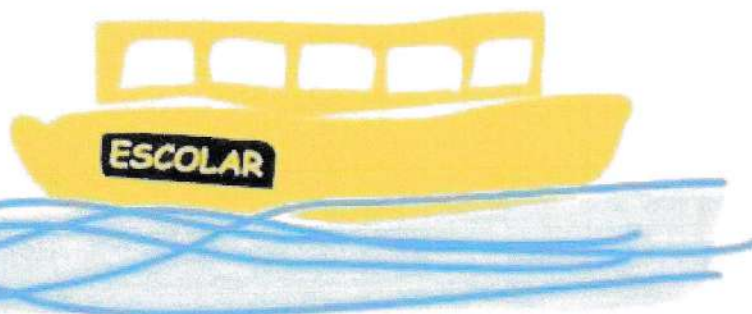

Vistoriado por:

Nome completo: Gileude de Almeida Costa

CPF: 339.840.422-72

Gileude de Almeida Costa
Mat. 325945-2/4
Núcleo de Educação de Sena Madureira

CARIMBO E ASSINATURA DO
REPRESENTANTE DO NÚCLEO

DESCREVER PROBLEMAS:

* Parcialmente fechado, necessita ajustes na grade de proteção lateral, mas é pintado na cor branca, sem as faixas laterais e não tem o dístico "ESCOLAR" em letras maiúsculas.

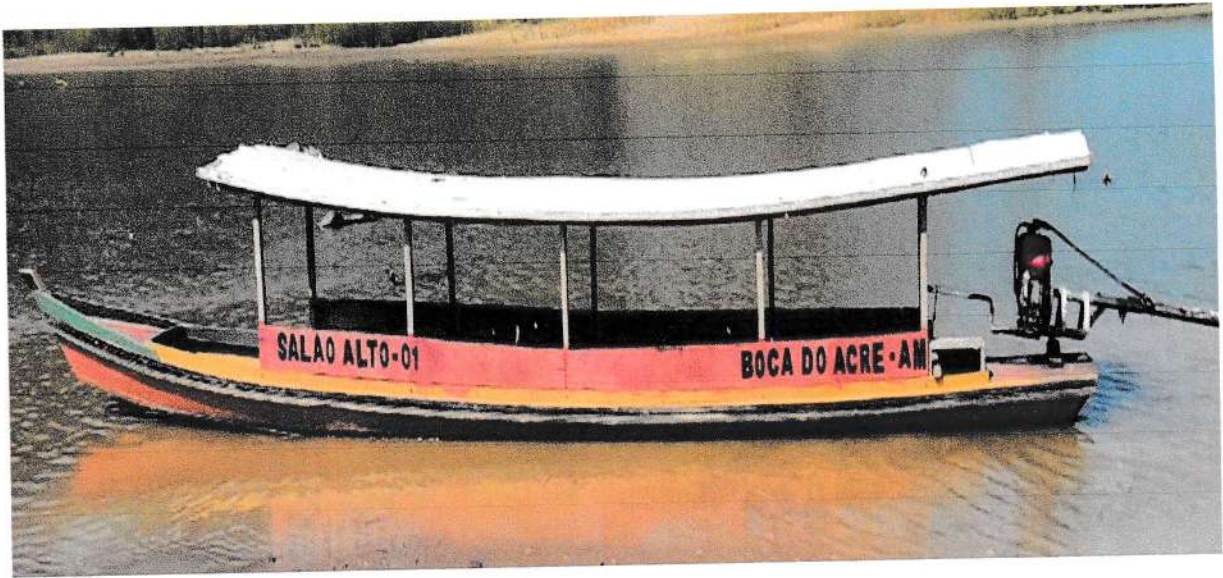

DATA: 05/01/2026

FICHA DE VISTORIA - EMBARCAÇÃO

MUNICÍPIO:

- ☐ Acrelândia
☐ Assis Brasil
☐ Brasiléia
☐ Bujari
☐ Capixaba
☐ Cruzeiro do Sul
☐ Epitaciolândia
☐ Feijó
☐ Jordão
☐ Manoel Urbano
☐ Marechal Thaumaturgo
☐ Mâncio Lima
☐ Plácido de Castro
☐ Porto Acre
☐ Porto Walter
☐ Rio Branco
☐ Rodrigues Alves
☐ Santa Rosa do Purus
☒ Sena Madureira
☐ Senador Guiomard
☐ Tarauacá
☐ Xapuri

ESPECIFICAÇÕES TÉCNICAS:

- ☒ Barco de médio porte
☒ Madeira
☐ Alumínio
☒ Coberto
☐ Fechado
☐ Grades laterais de proteção
☐ Motor de 9 HP
☒ Lotação para 24 pessoas
☒ Capacidade mínima de 1.600 kg
☒ Comprimento 8m (+5%)
☒ Largura 1,80 (+5%)
☒ Ponta 0,65m (+5%)
☐ Pintura na cor branca
☐ Faixa nas laterais, em toda a extensão
☐ Faixa inscrita em letra maiúscula, o dístico "ESCOLAR"

INFORMAÇÕES DO
EDITAL:

Pregão: 010/2025

Edital: 90010/2025 - SEE Lote:

05

Item: 60



Vistoriado por:

Nome completo: Gileude de Almeida CostaCPF: 339.840.422-72CARIMBO E ASSINATURA DO
REPRESENTANTE DO NÚCLEO

Gileude de Almeida Costa
Mat: 325945-2/4
Núcleo de Educação de Sena Madureira



DESCREVER PROBLEMAS:

* Parcialmente fechado, necessita ajustes nos grades laterais, não possui motor, sem pintura na car branca, sem as faixas laterais e sem o dístico "ESCOLAR" em letras maiúsculas.



DATA: 05/01/2026

FICHA DE VISTORIA - EMBARCAÇÃO

MUNICÍPIO:

- ☐ Acrelândia
- ☐ Assis Brasil
- ☐ Brasiléia
- ☐ Bujari
- ☐ Capixaba
- ☐ Cruzeiro do Sul
- ☐ Epitaciolândia
- ☐ Feijó
- ☐ Jordão
- ☐ Manoel Urbano
- ☐ Marechal Thaumaturgo
- ☐ Mâncio Lima
- ☐ Plácido de Castro
- ☐ Porto Acre
- ☐ Porto Walter
- ☐ Rio Branco
- ☐ Rodrigues Alves
- ☐ Santa Rosa do Purus
- ☒ Sena Madureira
- ☐ Senador Guiomard
- ☐ Tarauacá
- ☐ Xapuri

ESPECIFICAÇÕES TÉCNICAS:

- ☒ Barco de médio porte
- ☐ Madeira
- ☒ Alumínio
- ☐ Coberto
- ☐ Fechado
- ☐ Grades laterais de proteção
- ☒ Motor de 9 HP
- ☐ Lotação para 24 pessoas
- ☐ Capacidade mínima de 1.600 kg
- ☒ Comprimento 8m (+5%)
- ☐ Largura 1,80 (+5%)
- ☒ Ponta 0,65m (+5%)
- ☒ Pintura na cor branca
- ☐ Faixa nas laterais, em toda a extensão
- ☐ Faixa inscrita em letra maiúscula, o dístico "ESCOLAR"

INFORMAÇÕES DO EDITAL:

Pregão: 010/2025

Edital: 90010/2025 - SEE Lote:

05

Item: 61

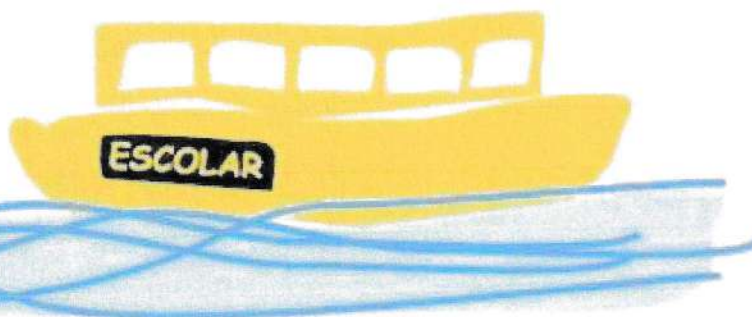

Vistoriado por:

Nome completo: Gileude de Almeida Costa

CPF: 339.840.422-72

Gileude de Almeida Costa
Mat: 325945-2/4
Núcleo de Educação de Sena Madureira



CARIMBO E ASSINATURA DO
REPRESENTANTE DO NÚCLEO

DESCREVER PROBLEMAS:

* Sem cobertura, motor é fechado, sem grades laterais, motor com-
parta 24 pessoas, sem capacidade para 1,600 kg., motor tem 4,80 m
de (barras) longitudinal, sem as grades laterais, sem o duto "ESCOLAR"
existente em outros modelos.



DATA: 05/01/2026

FICHA DE VISTORIA - EMBARCAÇÃO

MUNICÍPIO:

- ☐ Acrelândia
- ☐ Assis Brasil
- ☐ Brasiléia
- ☐ Bujari
- ☐ Capixaba
- ☐ Cruzeiro do Sul
- ☐ Epitaciolândia
- ☐ Feijó
- ☐ Jordão
- ☐ Manoel Urbano
- ☐ Marechal Thaumaturgo
- ☐ Mâncio Lima
- ☐ Plácido de Castro
- ☐ Porto Acre
- ☐ Porto Walter
- ☐ Rio Branco
- ☐ Rodrigues Alves
- ☐ Santa Rosa do Purus
- ☒ Sena Madureira
- ☐ Senador Guiomard
- ☐ Tarauacá
- ☐ Xapuri

ESPECIFICAÇÕES TÉCNICAS:

- ☒ Barco de médio porte
- ☒ Madeira
- ☐ Alumínio
- ☐ Coberto
- ☐ Fechado
- ☐ Grades laterais de proteção
- ☒ Motor de 9 HP
- ☐ Lotação para 24 pessoas
- ☒ Capacidade mínima de 1.600 kg
- ☒ Comprimento 8m (+5%)
- ☒ Largura 1,80 (+5%)
- ☒ Ponta 0,65m (+5%)
- ☐ Pintura na cor branca
- ☐ Faixa nas laterais, em toda a extensão
- ☐ Faixa inscrita em letra maiúscula, o dístico "ESCOLAR"

INFORMAÇÕES DO EDITAL:

Pregão: 010/2025

Edital: 90010/2025 - SEE Lote:

05

Item: 62



Vistoriado por:

Nome completo: Gileude de Almeida Costa

CPF: 339.840.422-72

CARIMBO E ASSINATURA DO
REPRESENTANTE DO NÚCLEO

Gileude de Almeida Costa
Mat. 325945-2/4
Núcleo de Educação de Sena Madureira

DESCREVER PROBLEMAS:

* Sem cobertura, não é fechado, não tem grades laterais, não comporta 24 pessoas, não é pintado na cor branca, não tem faixas laterais e não possui o distido "ESCOLAR" escrito em letras maiúsculas.

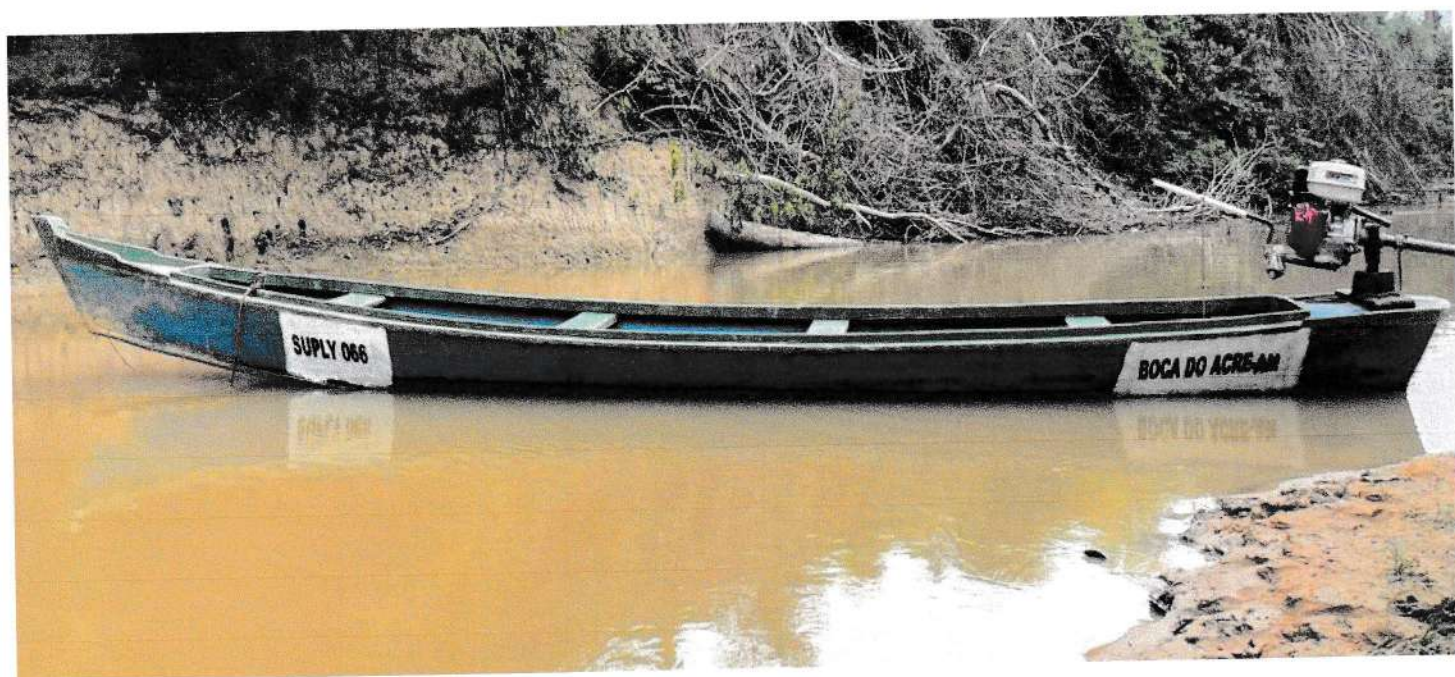

DATA: 05/01/2026

FICHA DE VISTORIA - EMBARCAÇÃO

MUNICÍPIO:

- ☐ Acrelândia
- ☐ Assis Brasil
- ☐ Brasiléia
- ☐ Bujari
- ☐ Capixaba
- ☐ Cruzeiro do Sul
- ☐ Epitaciolândia
- ☐ Feijó
- ☐ Jordão
- ☐ Manoel Urbano
- ☐ Marechal Thaumaturgo
- ☐ Mâncio Lima
- ☐ Plácido de Castro
- ☐ Porto Acre
- ☐ Porto Walter
- ☐ Rio Branco
- ☐ Rodrigues Alves
- ☐ Santa Rosa do Purus
- ☒ Sena Madureira
- ☐ Senador Guiomard
- ☐ Tarauacá
- ☐ Xapuri

ESPECIFICAÇÕES TÉCNICAS:

- ☒ Barco de médio porte
- ☒ Madeira
- ☐ Alumínio
- ☐ Coberto
- ☐ Fechado
- ☐ Grades laterais de proteção
- ☒ Motor de 9 HP
- ☐ Lotação para 24 pessoas
- ☒ Capacidade mínima de 1.600 kg
- ☒ Comprimento 8m (+5%)
- ☐ Largura 1,80 (+5%)
- ☒ Ponta 0,65m (+5%)
- ☐ Pintura na cor branca
- ☐ Faixa nas laterais, em toda a extensão
- ☐ Faixa inscrita em letra maiúscula, o dístico "ESCOLAR"

INFORMAÇÕES DO
EDITAL:

Pregão: 010/2025

Edital: 90010/2025 - SEE Lote:

05

Item: 63



Vistoriado por:

Nome completo: Gileude de Almeida CostaCPF: 339.840.422-72CARIMBO E ASSINATURA DO
REPRESENTANTE DO NÚCLEOGileude de Almeida Costa
Mat. 325945-2/4
Núcleo de Educação de Sena Madureira

DESCREVER PROBLEMAS:

plata e fechada, motor é coberto, mas tem grandes laterais, motor comporta 24 pessoas, motor tem 1,80 m de boca, parcialmente pintado na cor branca, sem faixas laterais e sem o dístico "ESCOLAR" escrito em letras minúsculas.

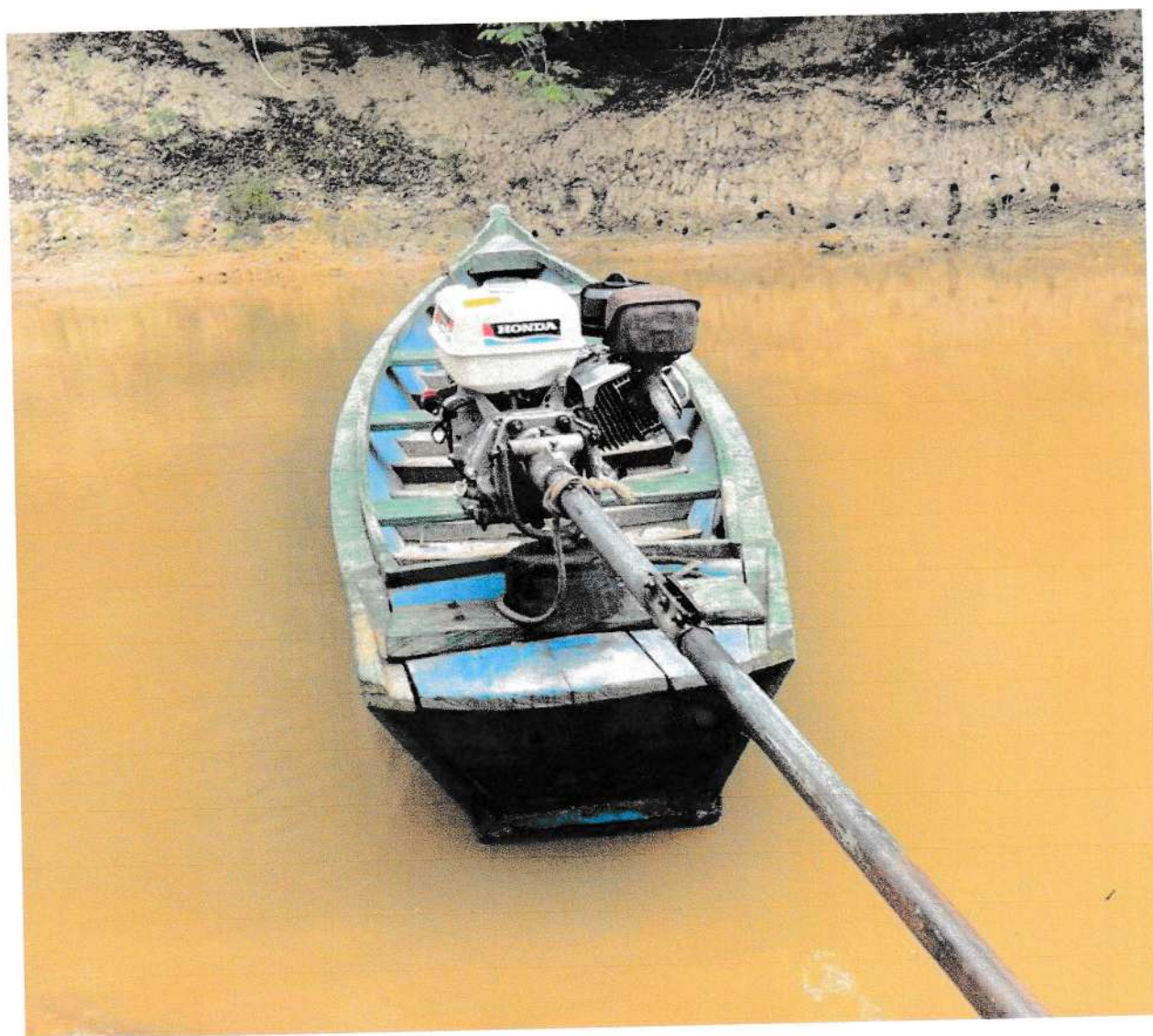

DATA: 05/01/2026

FICHA DE VISTORIA - EMBARCAÇÃO

MUNICÍPIO:

- ☐ Acrelândia
- ☐ Assis Brasil
- ☐ Brasiléia
- ☐ Bujari
- ☐ Capixaba
- ☐ Cruzeiro do Sul
- ☐ Epitaciolândia
- ☐ Feijó
- ☐ Jordão
- ☐ Manoel Urbano
- ☐ Marechal Thaumaturgo
- ☐ Mâncio Lima
- ☐ Plácido de Castro
- ☐ Porto Acre
- ☐ Porto Walter
- ☐ Rio Branco
- ☐ Rodrigues Alves
- ☐ Santa Rosa do Purus
- ☒ Sena Madureira
- ☐ Senador Guiomard
- ☐ Tarauacá
- ☐ Xapuri

ESPECIFICAÇÕES TÉCNICAS:

- ☒ Barco de médio porte
- ☒ Madeira
- ☐ Alumínio
- ☐ Coberto
- ☐ Fechado
- ☐ Grades laterais de proteção
- ☒ Motor de 9 HP
- ☒ Lotação para 24 pessoas
- ☒ Capacidade mínima de 1.600 kg
- ☒ Comprimento 8m (+5%)
- ☒ Largura 1,80 (+5%)
- ☒ Ponta 0,65m (+5%)
- ☐ Pintura na cor branca
- ☐ Faixa nas laterais, em toda a extensão
- ☐ Faixa inscrita em letra maiúscula, o dístico "ESCOLAR"

INFORMAÇÕES DO EDITAL:

Pregão: 010/2025

Edital: 90010/2025 - SEE Lote:

05

Item: 64



Vistoriado por:

Nome completo: Gileude de Almeida Costa

CPF: 339.840.422-72

CARIMBO E ASSINATURA DO
REPRESENTANTE DO NÚCLEO

Gileude de Almeida Costa
Mat. 325945-2/4
Núcleo de Educação de Sena Madureira

DESCREVER PROBLEMAS:

Sem cabestura, motor é fechado, sem grandes laterais, parcialmente pintado na cor branca, sem as faixas nas laterais e sem o distintivo "ESCOLAR" em letras maiúsculas.



DATA: 06/01/2026

FICHA DE VISTORIA - EMBARCAÇÃO

MUNICÍPIO:

- ☐ Acrelândia
- ☐ Assis Brasil
- ☐ Brasiléia
- ☐ Bujari
- ☐ Capixaba
- ☐ Cruzeiro do Sul
- ☐ Epitaciolândia
- ☐ Feijó
- ☐ Jordão
- ☐ Manoel Urbano
- ☐ Marechal Thaumaturgo
- ☐ Mâncio Lima
- ☐ Plácido de Castro
- ☐ Porto Acre
- ☐ Porto Walter
- ☐ Rio Branco
- ☐ Rodrigues Alves
- ☐ Santa Rosa do Purus
- ☒ Sena Madureira
- ☐ Senador Guiomard
- ☐ Tarauacá
- ☐ Xapuri

ESPECIFICAÇÕES TÉCNICAS:

- ☒ Barco de médio porte
- ☐ Madeira
- ☒ Alumínio
- ☐ Coberto
- ☐ Fechado
- ☐ Grades laterais de proteção
- ☒ Motor de 9 HP
- ☐ Lotação para 24 pessoas
- ☐ Capacidade mínima de 1.600 kg
- ☐ Comprimento 8m (+5%)
- ☐ Largura 1,80 (+5%)
- ☐ Ponta 0,65m (+5%)
- ☐ Pintura na cor branca
- ☐ Faixa nas laterais, em toda a extensão
- ☐ Faixa inscrita em letra maiúscula, o dístico "ESCOLAR"

INFORMAÇÕES DO EDITAL:

Pregão: 010/2025

Edital: 90010/2025 - SEE Lote:

05

Item: 65



Vistoriado por:

Nome completo: Gileude de Almeida Costa

CPF: 339.840.422-72

CARIMBO E ASSINATURA DO
REPRESENTANTE DO NÚCLEO

Gileude de Almeida Costa
Mat. 325945-2/4
Núcleo de Educação de Sena Madureira

DESCREVER PROBLEMAS:

não é coberto, não é fechado, sem grades de proteção lateral, não comporta 24 pessoas, mas tem capacidade para 1.600kg, parcialmente pintado na cor branca, sem faróis laterais e sem o distintivo "ESCOLAR" escrito em letras maiúsculas.



DATA: 05/01/2026

FICHA DE VISTORIA - EMBARCAÇÃO

MUNICÍPIO:

- ☐ Acrelândia
- ☐ Assis Brasil
- ☐ Brasiléia
- ☐ Bujari
- ☐ Capixaba
- ☐ Cruzeiro do Sul
- ☐ Epitaciolândia
- ☐ Feijó
- ☐ Jordão
- ☐ Manoel Urbano
- ☐ Marechal Thaumaturgo
- ☐ Mâncio Lima
- ☐ Plácido de Castro
- ☐ Porto Acre
- ☐ Porto Walter
- ☐ Rio Branco
- ☐ Rodrigues Alves
- ☐ Santa Rosa do Purus
- ☒ Sena Madureira
- ☐ Senador Guimard
- ☐ Tarauacá
- ☐ Xapuri

ESPECIFICAÇÕES TÉCNICAS:

- ☒ Barco de médio porte
- ☒ Madeira
- ☐ Alumínio
- ☐ Coberto
- ☐ Fechado
- ☐ Grades laterais de proteção
- ☒ Motor de 9 HP
- ☐ Lotação para 24 pessoas
- ☐ Capacidade mínima de 1.600 kg
- ☒ Comprimento 8m (+5%)
- ☐ Largura 1,80 (+5%)
- ☒ Ponta 0,65m (+5%)
- ☐ Pintura na cor branca
- ☐ Faixa nas laterais, em toda a extensão
- ☐ Faixa inscrita em letra maiúscula, o dístico "ESCOLAR"

INFORMAÇÕES DO EDITAL:

Pregão: 010/2025

Edital: 90010/2025 - SEE Lote:

05

Item: 66

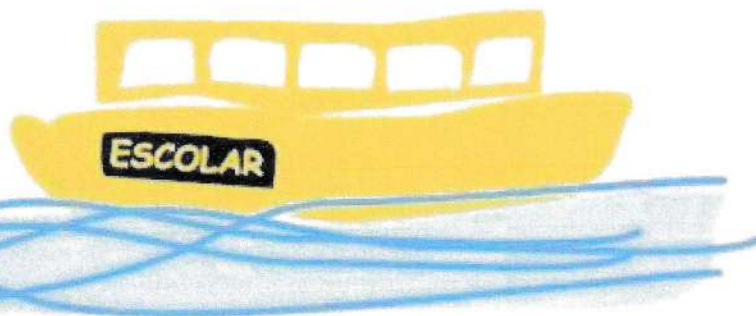

Vistoriado por:

Nome completo: Gileude de Almeida Costa

CPF: 339.840.422-72

CARIMBO E ASSINATURA DO
REPRESENTANTE DO NÚCLEO

Gileude de Almeida Costa
Mat. 325945-2/4
Núcleo de Educação de Sena Madureira

DESCREVER PROBLEMAS:

não é cabido, não é fechado, não tem grades de proteção lateral, não comporta 24 pessoas, não comporta 1.600 Kg. não tem 1,80 m de largura, parcialmente pintado na cor branca, sem faixas laterais e sem o dístico "ESCOLAR" em letras maiúsculas.

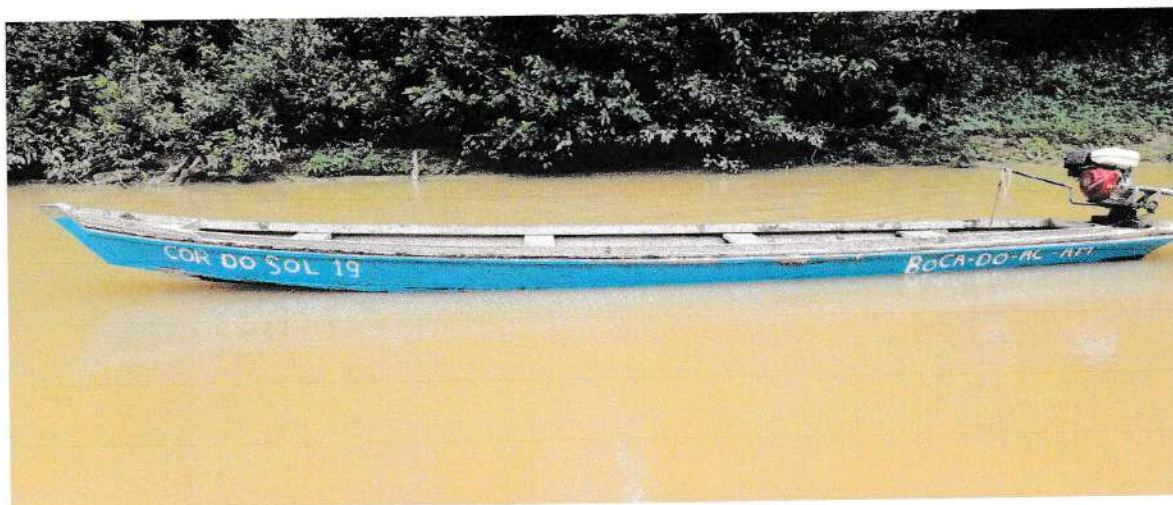

DATA: 05/01/2026

FICHA DE VISTORIA - EMBARCAÇÃO

MUNICÍPIO:

- ☐ Acrelândia
- ☐ Assis Brasil
- ☐ Brasiléia
- ☐ Bujari
- ☐ Capixaba
- ☐ Cruzeiro do Sul
- ☐ Epitaciolândia
- ☐ Feijó
- ☐ Jordão
- ☐ Manoel Urbano
- ☐ Marechal Thaumaturgo
- ☐ Mâncio Lima
- ☐ Plácido de Castro
- ☐ Porto Acre
- ☐ Porto Walter
- ☐ Rio Branco
- ☐ Rodrigues Alves
- ☐ Santa Rosa do Purus
- ☒ Sena Madureira
- ☐ Senador Guiomard
- ☐ Tarauacá
- ☐ Xapuri

ESPECIFICAÇÕES TÉCNICAS:

- ☒ Barco de médio porte
- ☐ Madeira
- ☒ Alumínio
- ☐ Coberto
- ☐ Fechado
- ☐ Grades laterais de proteção
- ☒ Motor de 9 HP
- ☐ Lotação para 24 pessoas
- ☐ Capacidade mínima de 1.600 kg
- ☐ Comprimento 8m (+5%)
- ☐ Largura 1,80 (+5%)
- ☒ Ponta 0,65m (+5%)
- ☐ Pintura na cor branca
- ☐ Faixa nas laterais, em toda a extensão
- ☐ Faixa inscrita em letra maiúscula, o dístico "ESCOLAR"

INFORMAÇÕES DO EDITAL:

Pregão: 010/2025

Edital: 90010/2025 - SEE Lote:

05

Item: 67



Vistoriado por:

Nome completo: Gileude de Almeida Costa

CPF: 339.840.422-72

CARIMBO E ASSINATURA DO
REPRESENTANTE DO NÚCLEO

Gileude de Almeida Costa
Mat. 325945-2/4
Núcleo de Educação de Sena Madureira

DESCREVER PROBLEMAS:

não atende às especificações técnicas exigidas no Edital.
Pequeno porte, sem cobertura, não é pintado na cor
branca, não possui grandes laterais etc.



DATA: 05/01/2026

FICHA DE VISTORIA - EMBARCAÇÃO

MUNICÍPIO:

- ☐ Acrelândia
- ☐ Assis Brasil
- ☐ Brasiléia
- ☐ Bujari
- ☐ Capixaba
- ☐ Cruzeiro do Sul
- ☐ Epitaciolândia
- ☐ Feijó
- ☐ Jordão
- ☐ Manoel Urbano
- ☐ Marechal Thaumaturgo
- ☐ Mâncio Lima
- ☐ Plácido de Castro
- ☐ Porto Acre
- ☐ Porto Walter
- ☐ Rio Branco
- ☐ Rodrigues Alves
- ☐ Santa Rosa do Purus
- ☒ Sena Madureira
- ☐ Senador Guimard
- ☐ Tarauacá
- ☐ Xapuri

ESPECIFICAÇÕES TÉCNICAS:

- ☐ Barco de médio porte
- ☐ Madeira
- ☐ Alumínio
- ☐ Coberto
- ☐ Fechado
- ☐ Grades laterais de proteção
- ☐ Motor de 9 HP
- ☐ Lotação para 24 pessoas
- ☐ Capacidade mínima de 1.600 kg
- ☐ Comprimento 8m (+5%)
- ☐ Largura 1,80 (+5%)
- ☐ Ponta 0,65m (+5%)
- ☐ Pintura na cor branca
- ☐ Faixa nas laterais, em toda a extensão
- ☐ Faixa inscrita em letra maiúscula, o dístico "ESCOLAR"

INFORMAÇÕES DO
EDITAL:

Pregão: 010/2025

Edital: 90010/2025 - SEE Lote:

05

Item: 68

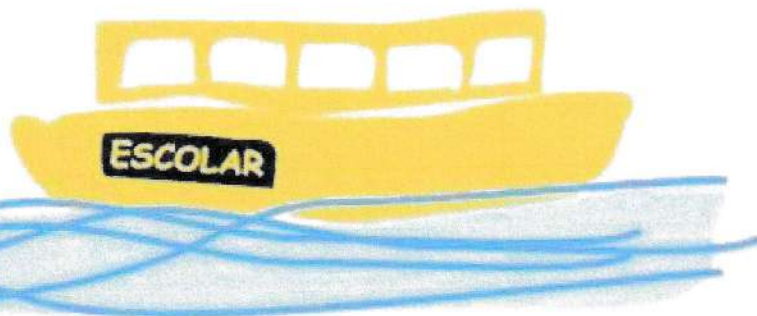

Vistoriado por:

Nome completo: Gileude de Almeida CostaCPF: 339.840.422-72CARIMBO E ASSINATURA DO
REPRESENTANTE DO NÚCLEOGileude de Almeida Costa
Mat. 325945-2/4
Núcleo de Educação de Sena Madureira

DESCREVER PROBLEMAS:

O banco correspondente ao item de N° 68 não atende às exigências do Edital.



DATA: 06/01/2026

FICHA DE VISTORIA - EMBARCAÇÃO

MUNICÍPIO:

- ☐ Acrelândia
- ☐ Assis Brasil
- ☐ Brasiléia
- ☐ Bujari
- ☐ Capixaba
- ☐ Cruzeiro do Sul
- ☐ Epitaciolândia
- ☐ Feijó
- ☐ Jordão
- ☐ Manoel Urbano
- ☐ Marechal Thaumaturgo
- ☐ Mâncio Lima
- ☐ Plácido de Castro
- ☐ Porto Acre
- ☐ Porto Walter
- ☐ Rio Branco
- ☐ Rodrigues Alves
- ☐ Santa Rosa do Purus
- ☒ Sena Madureira
- ☐ Senador Guiomard
- ☐ Tarauacá
- ☐ Xapuri

ESPECIFICAÇÕES TÉCNICAS:

- ☒ Barco de médio porte
- ☐ Madeira
- ☐ Alumínio
- ☐ Coberto
- ☐ Fechado
- ☐ Grades laterais de proteção
- ☒ Motor de 9 HP
- ☐ Lotação para 24 pessoas
- ☐ Capacidade mínima de 1.600 kg
- ☒ Comprimento 8m (+5%)
- ☐ Largura 1,80 (+5%)
- ☐ Ponta 0,65m (+5%)
- ☐ Pintura na cor branca
- ☐ Faixa nas laterais, em toda a extensão
- ☐ Faixa inscrita em letra maiúscula, o dístico "ESCOLAR"

INFORMAÇÕES DO EDITAL:

Pregão: 010/2025

Edital: 90010/2025 - SEE Lote:

05

Item: 69



Vistoriado por:

Nome completo: Gileude de Almeida Costa

CPF: 339.840.422-72

CARIMBO E ASSINATURA DO
REPRESENTANTE DO NÚCLEO

Gileude de Almeida Costa
Mat. 325945-2/4
Núcleo de Educação de Sena Madureira

DESCREVER PROBLEMAS:

Não atende às exigências do Edital.

Sem cobertura, não é fechada, não tem grades laterais, não comporta 24 pessoas, não tem capacidade para 1.600 kg; não é pintado na cor branca; não tem as faixas laterais e não tem o dístico "ESCOLAR" escrito em letras maiúsculas.



DATA: 06/01/2026

FICHA DE VISTORIA - EMBARCAÇÃO

MUNICÍPIO:

- ☐ Acrelândia
- ☐ Assis Brasil
- ☐ Brasiléia
- ☐ Bujari
- ☐ Capixaba
- ☐ Cruzeiro do Sul
- ☐ Epitaciolândia
- ☐ Feijó
- ☐ Jordão
- ☐ Manoel Urbano
- ☐ Marechal Thaumaturgo
- ☐ Mâncio Lima
- ☐ Plácido de Castro
- ☐ Porto Acre
- ☐ Porto Walter
- ☐ Rio Branco
- ☐ Rodrigues Alves
- ☐ Santa Rosa do Purus
- ☒ Sena Madureira
- ☐ Senador Guiomard
- ☐ Tarauacá
- ☐ Xapuri

ESPECIFICAÇÕES TÉCNICAS:

- ☒ Barco de médio porte
- ☒ Madeira
- ☐ Alumínio
- ☐ Coberto
- ☐ Fechado
- ☐ Grades laterais de proteção
- ☒ Motor de 9 HP
- ☐ Lotação para 24 pessoas
- ☒ Capacidade mínima de 1.600 kg
- ☒ Comprimento 8m (+5%)
- ☒ Largura 1,80 (+5%)
- ☒ Ponta 0,65m (+5%)
- ☐ Pintura na cor branca
- ☐ Faixa nas laterais, em toda a extensão
- ☐ Faixa inscrita em letra maiúscula, o dístico "ESCOLAR"

INFORMAÇÕES DO EDITAL:

Pregão: 010/2025

Edital: 90010/2025 - SEE Lote:

05

Item: 70

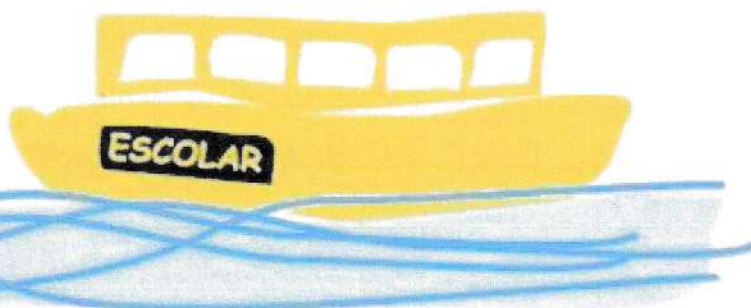

Vistoriado por:

Nome completo: Gileude de Almeida Costa

CPF: 339.840.422-72

CARIMBO E ASSINATURA DO
REPRESENTANTE DO NÚCLEO

Gileude de Almeida Costa
Mat. 325945-2/4
Núcleo de Educação de Sena Madureira

DESCREVER PROBLEMAS:

Não é coberto, não é fechado, não possui grades laterais;
não comporta 24 pessoas, parcialmente pintado na cor branca, sem
fundo nas laterais e sem o dístico "ESCOLAR" em letras
maiúsculas.

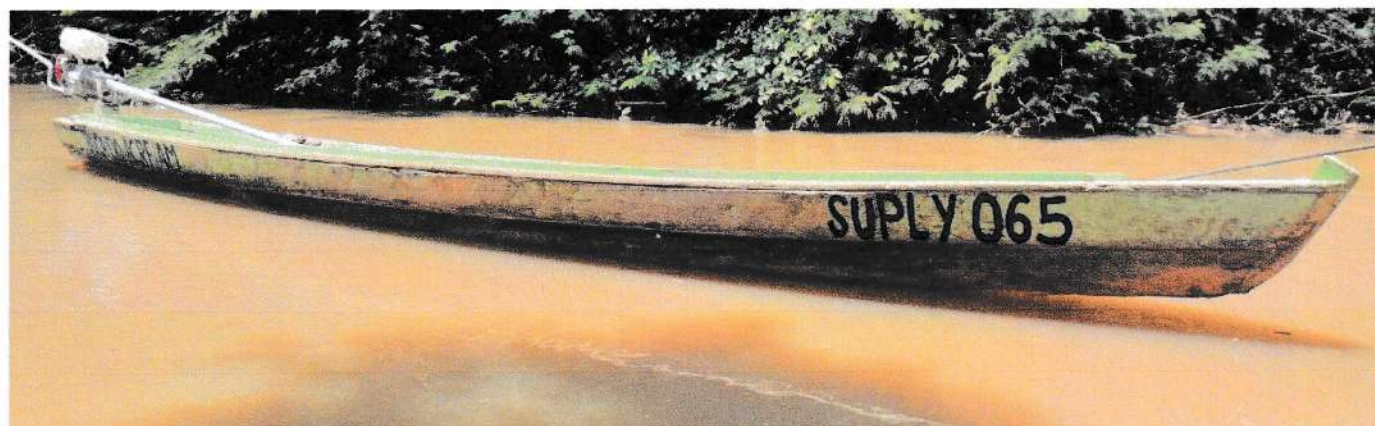

DATA: 06/01/2026

FICHA DE VISTORIA - EMBARCAÇÃO

MUNICÍPIO:

- ☐ Acrelândia
- ☐ Assis Brasil
- ☐ Brasiléia
- ☐ Bujari
- ☐ Capixaba
- ☐ Cruzeiro do Sul
- ☐ Epitaciolândia
- ☐ Feijó
- ☐ Jordão
- ☐ Manoel Urbano
- ☐ Marechal Thaumaturgo
- ☐ Mâncio Lima
- ☐ Plácido de Castro
- ☐ Porto Acre
- ☐ Porto Walter
- ☐ Rio Branco
- ☐ Rodrigues Alves
- ☐ Santa Rosa do Purus
- ☒ Sena Madureira
- ☐ Senador Guiomard
- ☐ Tarauacá
- ☐ Xapuri

ESPECIFICAÇÕES TÉCNICAS:

- ☒ Barco de médio porte
- ☒ Madeira
- ☐ Alumínio
- ☐ Coberto
- ☐ Fechado
- ☐ Grades laterais de proteção
- ☒ Motor de 9 HP
- ☐ Lotação para 24 pessoas
- ☒ Capacidade mínima de 1.600 kg
- ☒ Comprimento 8m (+5%)
- ☐ Largura 1,80 (+5%)
- ☒ Ponta 0,65m (+5%)
- ☐ Pintura na cor branca
- ☐ Faixa nas laterais, em toda a extensão
- ☐ Faixa inscrita em letra maiúscula, o dístico "ESCOLAR"

INFORMAÇÕES DO EDITAL:

Pregão: 010/2025

Edital: 90010/2025 - SEE Lote:

05

Item: 71



Vistoriado por:

Nome completo: Gileude de Almeida Costa

CPF: 339.840.422-72

CARIMBO E ASSINATURA DO
REPRESENTANTE DO NÚCLEO

Gileude de Almeida Costa
Mat. 825945-2/4
Núcleo de Educação de Sena Madureira

DESCREVER PROBLEMAS:

Não é pintado; sem cobertura, não é fechado, não possui grades laterais, não comporta 24 pessoas, não tem 1,80 m de largura, não tem faixas laterais, não tem o dístico "ESCOLAR" em letras maiúsculas.

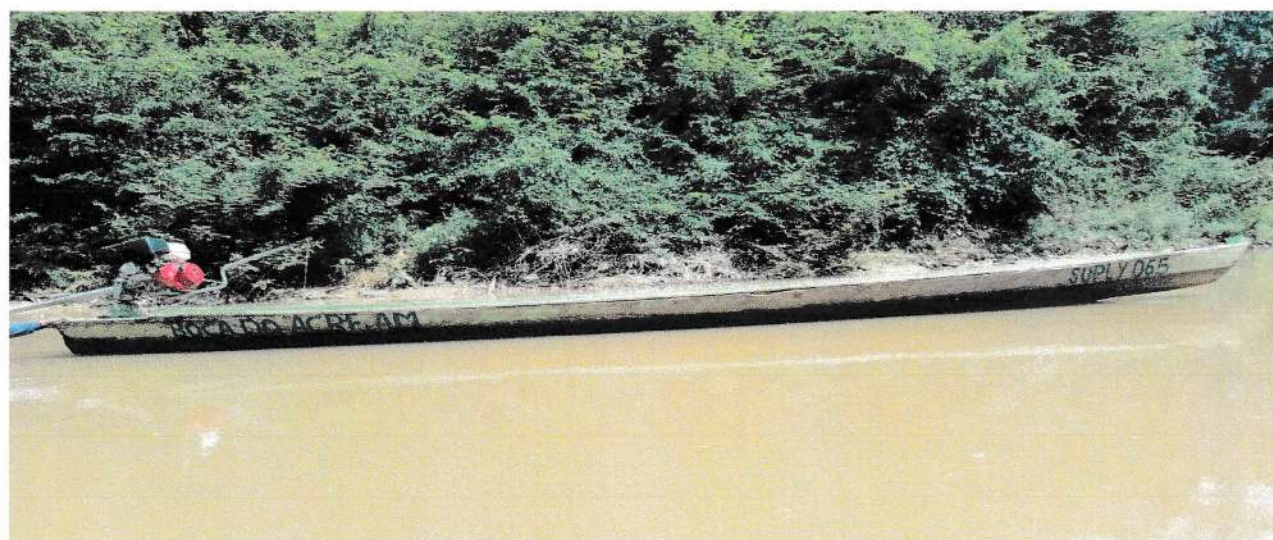

DATA: 06/01/2026

FICHA DE VISTORIA - EMBARCAÇÃO

MUNICÍPIO:

- ☐ Acrelândia
- ☐ Assis Brasil
- ☐ Brasiléia
- ☐ Bujari
- ☐ Capixaba
- ☐ Cruzeiro do Sul
- ☐ Epitaciolândia
- ☐ Feijó
- ☐ Jordão
- ☐ Manoel Urbano
- ☐ Marechal Thaumaturgo
- ☐ Mâncio Lima
- ☐ Plácido de Castro
- ☐ Porto Acre
- ☐ Porto Walter
- ☐ Rio Branco
- ☐ Rodrigues Alves
- ☐ Santa Rosa do Purus
- ☒ Sena Madureira
- ☐ Senador Guiomard
- ☐ Tarauacá
- ☐ Xapuri

ESPECIFICAÇÕES TÉCNICAS:

- ☒ Barco de médio porte
- ☒ Madeira
- ☐ Alumínio
- ☐ Coberto
- ☐ Fechado
- ☐ Grades laterais de proteção
- ☒ Motor de 9 HP
- ☐ Lotação para 24 pessoas
- ☒ Capacidade mínima de 1.600 kg
- ☒ Comprimento 8m (+5%)
- ☒ Largura 1,80 (+5%)
- ☒ Ponta 0,65m (+5%)
- ☐ Pintura na cor branca
- ☐ Faixa nas laterais, em toda a extensão
- ☐ Faixa inscrita em letra maiúscula, o dístico "ESCOLAR"

INFORMAÇÕES DO EDITAL:

Pregão: 010/2025

Edital: 90010/2025 - SEE Lote:

05

Item: 72



Vistoriado por:

Nome completo: Gileude de Almeida Costa

CPF: 339.840.422-72

CARIMBO E ASSINATURA DO
REPRESENTANTE DO NÚCLEO

Gileude de Almeida Costa
Mat. 325945-2/4
Núcleo de Educação de Sena Madureira

DESCREVER PROBLEMAS:

Não é coberto, não é fechado, mas tem grades laterais, não
cabem 24 pessoas, não é pintado na cor branca, não possui
grades laterais, mas tem o dístico "ESCOLAR" escrito em letras
maiúsculas.



DATA: 06/01/2026

FICHA DE VISTORIA - EMBARCAÇÃO

MUNICÍPIO:

- ☐ Acrelândia
- ☐ Assis Brasil
- ☐ Brasiléia
- ☐ Bujari
- ☐ Capixaba
- ☐ Cruzeiro do Sul
- ☐ Epitaciolândia
- ☐ Feijó
- ☐ Jordão
- ☐ Manoel Urbano
- ☐ Marechal Thaumaturgo
- ☐ Mâncio Lima
- ☐ Plácido de Castro
- ☐ Porto Acre
- ☐ Porto Walter
- ☐ Rio Branco
- ☐ Rodrigues Alves
- ☐ Santa Rosa do Purus
- ☒ Sena Madureira
- ☐ Senador Guiomard
- ☐ Tarauacá
- ☐ Xapuri

ESPECIFICAÇÕES TÉCNICAS:

- ☒ Barco de médio porte
- ☒ Madeira
- ☐ Alumínio
- ☐ Coberto
- ☐ Fechado
- ☐ Grades laterais de proteção
- ☒ Motor de 9 HP
- ☐ Lotação para 24 pessoas
- ☐ Capacidade mínima de 1.600 kg
- ☐ Comprimento 8m (+5%)
- ☐ Largura 1,80 (+5%)
- ☒ Ponta 0,65m (+5%)
- ☐ Pintura na cor branca
- ☐ Faixa nas laterais, em toda a extensão
- ☐ Faixa inscrita em letra maiúscula, o dístico "ESCOLAR"

INFORMAÇÕES DO EDITAL:

Pregão: 010/2025

Edital: 90010/2025 - SEE Lote:

05

Item: 73



Vistoriado por:

Nome completo: Gileude de Almeida Costa

CPF: 339.840.422-72

CARIMBO E ASSINATURA DO
REPRESENTANTE DO NÚCLEO

Gileude de Almeida Costa
Mat. 325945-2/4
Núcleo de Educação de Sena Madureira

DESCREVER PROBLEMAS:

Não é coberto, não é fechado, não tem grades de proteção lateral, não comporta 24 pessoas, não tem capacidade para 1600 kg. não mede 1,80 m de largura, não é pintado na cor branca, não possui faixas laterais e não tem o dístico "ESCOLAR" escrito em letras minúsculas.



DATA: 06/01/2026

FICHA DE VISTORIA - EMBARCAÇÃO

MUNICÍPIO:

- ☐ Acrelândia
- ☐ Assis Brasil
- ☐ Brasiléia
- ☐ Bujari
- ☐ Capixaba
- ☐ Cruzeiro do Sul
- ☐ Epitaciolândia
- ☐ Feijó
- ☐ Jordão
- ☐ Manoel Urbano
- ☐ Marechal Thaumaturgo
- ☐ Mâncio Lima
- ☐ Plácido de Castro
- ☐ Porto Acre
- ☐ Porto Walter
- ☐ Rio Branco
- ☐ Rodrigues Alves
- ☐ Santa Rosa do Purus
- ☒ Sena Madureira
- ☐ Senador Guiomard
- ☐ Tarauacá
- ☐ Xapuri

ESPECIFICAÇÕES TÉCNICAS:

- ☒ Barco de médio porte
- ☒ Madeira
- ☐ Alumínio
- ☐ Coberto
- ☐ Fechado
- ☐ Grades laterais de proteção
- ☒ Motor de 9 HP
- ☐ Lotação para 24 pessoas
- ☐ Capacidade mínima de 1.600 kg
- ☒ Comprimento 8m (+5%)
- ☒ Largura 1,80 (+5%)
- ☒ Ponta 0,65m (+5%)
- ☐ Pintura na cor branca
- ☐ Faixa nas laterais, em toda a extensão
- ☐ Faixa inscrita em letra maiúscula, o dístico "ESCOLAR"

INFORMAÇÕES DO EDITAL:

Pregão: 010/2025

Edital: 90010/2025 - SEE Lote:

05

Item: 74



Vistoriado por:

Nome completo: Gileude de Almeida Costa

CPF: 339.840.422-72

CARIMBO E ASSINATURA DO
REPRESENTANTE DO NÚCLEO

Gileude de Almeida Costa
Mat. 325945-2/4
Núcleo de Educação de Sena Madureira

DESCREVER PROBLEMAS:

Não é cabote, não é fechado, não possui grades laterais, não comporta 24 pessoas, não tem capacidade para 1.600 kg; não é pintado, não possui grades laterais, não tem o distrito "ESCOBAR" em letras minúsculas.



DATA: 06/01/2026

FICHA DE VISTORIA - EMBARCAÇÃO

MUNICÍPIO:

- ☐ Acrelândia
- ☐ Assis Brasil
- ☐ Brasiléia
- ☐ Bujari
- ☐ Capixaba
- ☐ Cruzeiro do Sul
- ☐ Epitaciolândia
- ☐ Feijó
- ☐ Jordão
- ☐ Manoel Urbano
- ☐ Marechal Thaumaturgo
- ☐ Mâncio Lima
- ☐ Plácido de Castro
- ☐ Porto Acre
- ☐ Porto Walter
- ☐ Rio Branco
- ☐ Rodrigues Alves
- ☐ Santa Rosa do Purus
- ☒ Sena Madureira
- ☐ Senador Guiomard
- ☐ Tarauacá
- ☐ Xapuri

ESPECIFICAÇÕES TÉCNICAS:

- ☒ Barco de médio porte
- ☒ Madeira
- ☐ Alumínio
- ☐ Coberto
- ☐ Fechado
- ☐ Grades laterais de proteção
- ☒ Motor de 9 HP
- ☐ Lotação para 24 pessoas
- ☐ Capacidade mínima de 1.600 kg
- ☒ Comprimento 8m (+5%)
- ☐ Largura 1,80 (+5%)
- ☒ Ponta 0,65m (+5%)
- ☐ Pintura na cor branca
- ☐ Faixa nas laterais, em toda a extensão
- ☐ Faixa inscrita em letra maiúscula, o dístico "ESCOLAR"

INFORMAÇÕES DO EDITAL:

Pregão: 010/2025

Edital: 90010/2025 - SEE Lote:

05

Item: 75



Vistoriado por:

Nome completo: Gileude de Almeida Costa

CPF: 339.840.422-72

CARIMBO E ASSINATURA DO
REPRESENTANTE DO NÚCLEO

Gileude de Almeida Costa
Mat. 325945-2/4
Núcleo de Educação de Sena Madureira

DESCREVER PROBLEMAS:

não é coberto, não é fechado, não possui grades laterais, não tem capacidade para comportar 24 pessoas, tampouco 1.600 kg. não possui 1,80 m de largura, não é pintado na cor branca, não possui grades laterais e não tem o dístico "ESCOLAR" escrito em letras letras minúsculas.

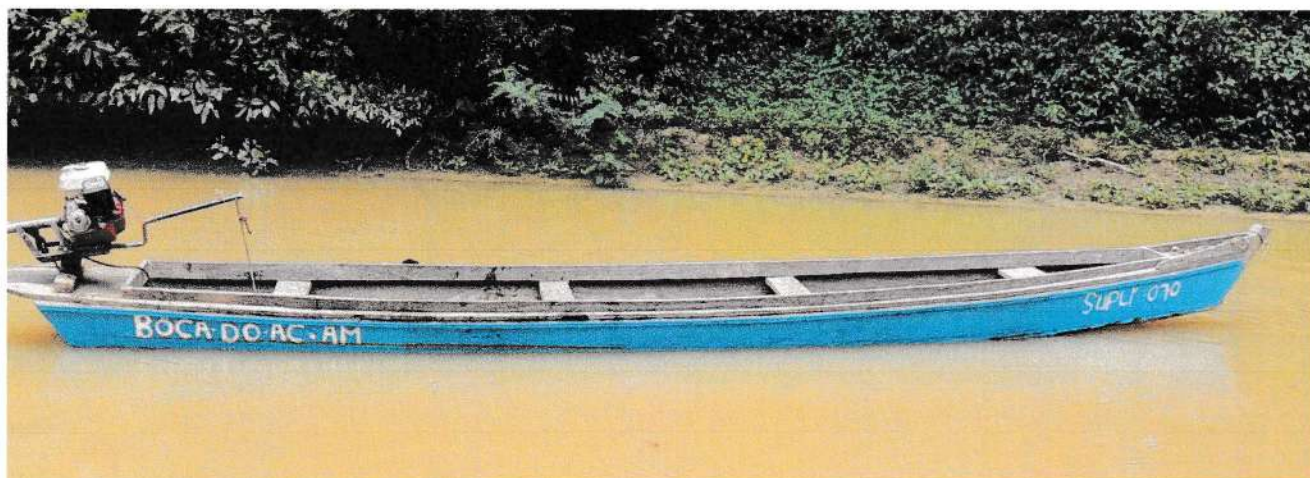

DATA: 06/01/2026

FICHA DE VISTORIA - EMBARCAÇÃO

MUNICÍPIO: ESPECIFICAÇÕES TÉCNICAS: INFORMAÇÕES DO

- ☐ Acrelândia
- ☐ Assis Brasil
- ☐ Brasiléia
- ☐ Bujari
- ☐ Capixaba
- ☐ Cruzeiro do Sul
- ☐ Epitaciolândia
- ☐ Feijó
- ☐ Jordão
- ☐ Manoel Urbano
- ☐ Marechal Thaumaturgo
- ☐ Mâncio Lima
- ☐ Plácido de Castro
- ☐ Porto Acre
- ☐ Porto Walter
- ☐ Rio Branco
- ☐ Rodrigues Alves
- ☐ Santa Rosa do Purus
- ☒ Sena Madureira
- ☐ Senador Guiomard
- ☐ Tarauacá
- ☐ Xapuri

- ☒ Barco de médio porte
- ☒ Madeira
- ☐ Alumínio
- ☐ Coberto
- ☐ Fechado
- ☐ Grades laterais de proteção
- ☒ Motor de 9 HP
- ☐ Lotação para 24 pessoas
- ☒ Capacidade mínima de 1.600 kg
- ☒ Comprimento 8m (+5%)
- ☒ Largura 1,80 (+5%)
- ☒ Ponta 0,65m (+5%)
- ☐ Pintura na cor branca
- ☐ Faixa nas laterais, em toda a extensão
- ☐ Faixa inscrita em letra maiúscula, o dístico "ESCOLAR"

EDITAL:

Pregão: 010/2025

Edital: 90010/2025 - SEE Lote:

05

Item: 76



Vistoriado por:

Nome completo: Gileude de Almeida Costa

CPF: 339.840.422-72

CARIMBO E ASSINATURA DO
REPRESENTANTE DO NÚCLEO

Gileude de Almeida Costa
Mat. 325945-2/4
Módulo de Educação de Sena Madureira

DESCREVER PROBLEMAS:

não é coberto; não é fechado; não possui grades laterais;
não comporta 24 pessoas; não possui pintura mar com branco; não
possui grades de fixos nas laterais; não apresenta o dístico
"ESCOLAR" em letras maiúsculas.



DATA: 06/01/2026

FICHA DE VISTORIA - EMBARCAÇÃO

MUNICÍPIO:

- ☐ Acrelândia
- ☐ Assis Brasil
- ☐ Brasiléia
- ☐ Bujari
- ☐ Capixaba
- ☐ Cruzeiro do Sul
- ☐ Epitaciolândia
- ☐ Feijó
- ☐ Jordão
- ☐ Manoel Urbano
- ☐ Marechal Thaumaturgo
- ☐ Mâncio Lima
- ☐ Plácido de Castro
- ☐ Porto Acre
- ☐ Porto Walter
- ☐ Rio Branco
- ☐ Rodrigues Alves
- ☐ Santa Rosa do Purus
- ☒ Sena Madureira
- ☐ Senador Guiomard
- ☐ Tarauacá
- ☐ Xapuri

ESPECIFICAÇÕES TÉCNICAS:

- ☒ Barco de médio porte
- ☒ Madeira
- ☐ Alumínio
- ☒ Coberto
- ☐ Fechado
- ☐ Grades laterais de proteção
- ☒ Motor de 9 HP
- ☒ Lotação para 24 pessoas
- ☒ Capacidade mínima de 1.600 kg
- ☒ Comprimento 8m (+5%)
- ☒ Largura 1,80 (+5%)
- ☒ Ponta 0,65m (+5%)
- ☐ Pintura na cor branca
- ☐ Faixa nas laterais, em toda a extensão
- ☐ Faixa inscrita em letra maiúscula, o dístico "ESCOLAR"

INFORMAÇÕES DO EDITAL:

Pregão: 010/2025

Edital: 90010/2025 - SEE Lote:

05

Item: 77



Vistoriado por:

Nome completo: Gileude de Almeida Costa

CPF: 339.840.422-72

CARIMBO E ASSINATURA DO
REPRESENTANTE DO NÚCLEO

Gileude de Almeida Costa
Mat. 325945-2/4
Núcleo de Educação de Sena Madureira

DESCREVER PROBLEMAS:

Não é fechado; grades laterais de proteção incompletas; parcialmente pintado na cor branca; não tem faixas laterais e não tem o distintivo "ESCOLAR" em letras minúsculas.



DATA: 06/01/2026

FICHA DE VISTORIA - EMBARCAÇÃO

MUNICÍPIO:

- ☐ Acrelândia
- ☐ Assis Brasil
- ☐ Brasiléia
- ☐ Bujari
- ☐ Capixaba
- ☐ Cruzeiro do Sul
- ☐ Epitaciolândia
- ☐ Feijó
- ☐ Jordão
- ☐ Manoel Urbano
- ☐ Marechal Thaumaturgo
- ☐ Mâncio Lima
- ☐ Plácido de Castro
- ☐ Porto Acre
- ☐ Porto Walter
- ☐ Rio Branco
- ☐ Rodrigues Alves
- ☐ Santa Rosa do Purus
- ☒ Sena Madureira
- ☐ Senador Guiomard
- ☐ Tarauacá
- ☐ Xapuri

ESPECIFICAÇÕES TÉCNICAS:

- ☒ Barco de médio porte
- ☒ Madeira
- ☐ Alumínio
- ☒ Coberto
- ☐ Fechado
- ☐ Grades laterais de proteção
- ☒ Motor de 9 HP
- ☒ Lotação para 24 pessoas
- ☒ Capacidade mínima de 1.600 kg
- ☒ Comprimento 8m (+5%)
- ☒ Largura 1,80 (+5%)
- ☒ Ponta 0,65m (+5%)
- ☐ Pintura na cor branca
- ☐ Faixa nas laterais, em toda a extensão
- ☐ Faixa inscrita em letra maiúscula, o dístico "ESCOLAR"

INFORMAÇÕES DO EDITAL:

Pregão: 010/2025

Edital: 90010/2025 - SEE Lote:

05

Item: 78



Vistoriado por:

Nome completo: Gileude de Almeida Costa

CPF: 339.840.422-72

CARIMBO E ASSINATURA DO
REPRESENTANTE DO NÚCLEO

Gileude de Almeida Costa
Mat. 325945-2/4
Núcleo de Educação de Sena Madureira

DESCREVER PROBLEMAS:

Não é completamente fechado; não tem grades laterais completas; não é pintado na cor branca; não apresenta faixas nas laterais; não apresenta o distintivo "ESCOLAR" em letras maiúsculas.

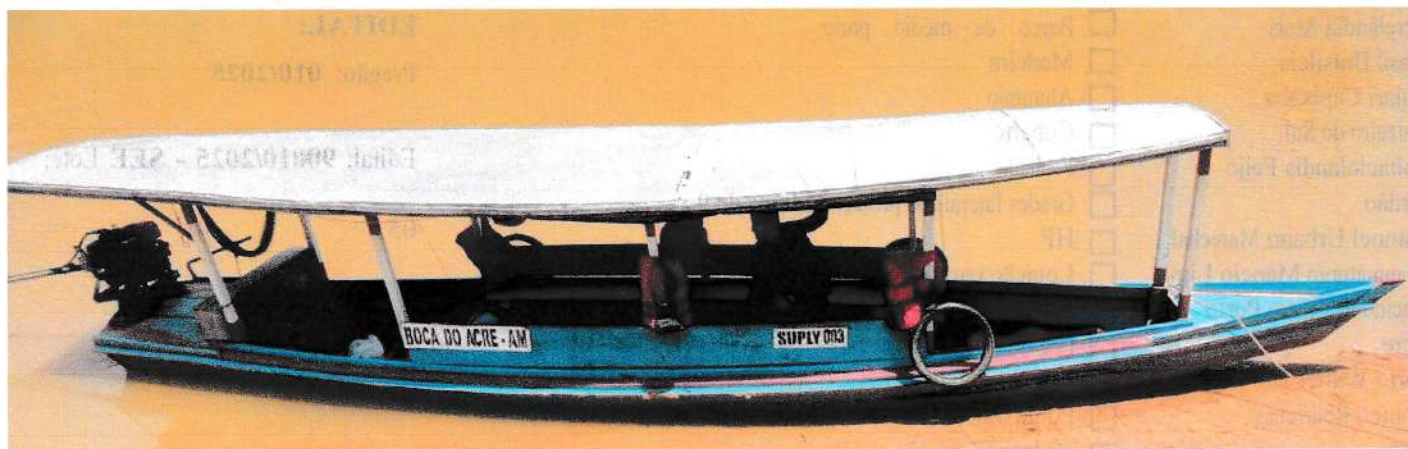

DATA: 06/01/2026

FICHA DE VISTORIA - EMBARCAÇÃO

MUNICÍPIO:

- ☐ Acrelândia
- ☐ Assis Brasil
- ☐ Brasiléia
- ☐ Bujari
- ☐ Capixaba
- ☐ Cruzeiro do Sul
- ☐ Epitaciolândia
- ☐ Feijó
- ☐ Jordão
- ☐ Manoel Urbano
- ☐ Marechal Thaumaturgo
- ☐ Mâncio Lima
- ☐ Plácido de Castro
- ☐ Porto Acre
- ☐ Porto Walter
- ☐ Rio Branco
- ☐ Rodrigues Alves
- ☐ Santa Rosa do Purus
- ☒ Sena Madureira
- ☐ Senador Guiomard
- ☐ Tarauacá
- ☐ Xapuri

ESPECIFICAÇÕES TÉCNICAS:

- ☒ Barco de médio porte
- ☒ Madeira
- ☐ Alumínio
- ☒ Coberto
- ☒ Fechado
- ☒ Grades laterais de proteção
- ☒ Motor de 9 HP
- ☐ Lotação para 24 pessoas
- ☒ Capacidade mínima de 1.600 kg
- ☒ Comprimento 8m (+5%)
- ☒ Largura 1,80 (+5%)
- ☒ Ponta 0,65m (+5%)
- ☐ Pintura na cor branca
- ☐ Faixa nas laterais, em toda a extensão
- ☐ Faixa inscrita em letra maiúscula, o dístico "ESCOLAR"

INFORMAÇÕES DO EDITAL:

Pregão: 010/2025

Edital: 90010/2025 - SEE Lote:

05

Item: 79



Vistoriado por:

Nome completo: Gileude de Almeida Costa

CPF: 339.840.422-72

CARIMBO E ASSINATURA DO
REPRESENTANTE DO NÚCLEO

Gileude de Almeida Costa
Mat. 325945-2/4
Núcleo de Educação de Sena Madureira

DESCREVER PROBLEMAS:

* Não é fechado; grades laterais incompletas; não apresenta pintura predominantemente na cor branca; não apresenta faixas nas laterais; não tem o dístico "ESCOLAR".



DATA: 02/01/2026

FICHA DE VISTORIA - EMBARCAÇÃO

MUNICÍPIO:

- ☐ Acrelândia
- ☐ Assis Brasil
- ☐ Brasiléia
- ☐ Bujari
- ☐ Capixaba
- ☐ Cruzeiro do Sul
- ☐ Epitaciolândia
- ☐ Feijó
- ☐ Jordão
- ☐ Manoel Urbano
- ☐ Marechal Thaumaturgo
- ☐ Mâncio Lima
- ☐ Plácido de Castro
- ☐ Porto Acre
- ☐ Porto Walter
- ☐ Rio Branco
- ☐ Rodrigues Alves
- ☐ Santa Rosa do Purus
- ☒ Sena Madureira
- ☐ Senador Guiomard
- ☐ Tarauacá
- ☐ Xapuri

ESPECIFICAÇÕES TÉCNICAS:

- ☒ Barco de médio porte
- ☒ Madeira
- ☐ Alumínio
- ☒ Coberto
- ☐ Fechado
- ☐ Grades laterais de proteção
- ☒ Motor de 9 HP
- ☒ Lotação para 24 pessoas
- ☒ Capacidade mínima de 1.600 kg
- ☒ Comprimento 8m (+5%)
- ☒ Largura 1,80 (+5%)
- ☒ Ponta 0,65m (+5%)
- ☐ Pintura na cor branca
- ☐ Faixa nas laterais, em toda a extensão
- ☐ Faixa inscrita em letra maiúscula, o dístico "ESCOLAR"

INFORMAÇÕES DO EDITAL:

Pregão: 010/2025

Edital: 90010/2025 - SEE Lote:

05

Item: 80



Vistoriado por:

Nome completo: Gileude de Almeida Costa

CPF: 339.840.422-72

CARIMBO E ASSINATURA DO
REPRESENTANTE DO NÚCLEO

Gileude de Almeida Costa
Mat. 325945-2/4
Núcleo de Educação de Sena Madureira



DESCREVER PROBLEMAS:

2024/04/04 09:15:02

- * não apresenta pintura na cor branca.
- * Não tem as faixas laterais.
- * Não apresenta o distintivo "ESCOLAR".



SEESECRETARIA DE ESTADO
DE EDUCAÇÃO, CULTURA
E ESPORTES**GOVERNO DO
ACRE**

GOVERNO DO ESTADO DO ACRE

**DEPARTAMENTO DE
TRANSPORTES**
Divisão de Manutenção de VeículosDATA: 06 / 01 / 2025**FICHA DE VISTORIA - EMBARCAÇÃO****MUNICÍPIO:**

- ☐ Acrelândia
- ☐ Assis Brasil
- ☐ Brasiléia
- ☐ Bujari
- ☐ Capixaba
- ☐ Cruzeiro do Sul
- ☐ Epitaciolândia
- ☐ Feijó
- ☐ Jordão
- ☐ Manoel Urbano
- ☐ Marechal Thaumaturgo
- ☐ Mâncio Lima
- ☐ Plácido de Castro
- ☐ Porto Acre
- ☐ Porto Walter
- ☐ Rio Branco
- ☐ Rodrigues Alves
- ☐ Santa Rosa do Purus
- ☐ Sena Madureira
- ☐ Senador Guimard
- ☐ Tarauacá
- ☒ Xapuri

ESPECIFICAÇÕES TÉCNICAS:

- ☒ Barco de médio porte
- ☒ Madeira
- ☐ Alumínio
- ☒ Coberto
- ☐ Fechado
- ☐ Grades laterais de proteção
- ☒ Motor de 9 HP
- ☒ Lotação para 24 pessoas
- ☒ Capacidade mínima de 1.600 kg
- ☒ Comprimento 8m (+5%)
- ☒ Largura 1,80 (+5%)
- ☒ Ponta 0,65m (+5%)
- ☐ Pintura na cor branca
- ☐ Faixa nas laterais, em toda a extensão
- ☐ Faixa inscrita em letra maiúscula, o dístico "ESCOLAR"

**INFORMAÇÕES DO
EDITAL:**Pregão: 010/2025Edital: 010/2025Lote: 07Item: 92

Vistoriado por:

Nome completo: Antônio Márcio Barros LidoCPF: 565.822.772-00Prof. Wagner Soares de Menezes
Coordenador G. do Núcleo da SEE - Xapuri
CPF: 359.582.192-00

Portaria nº 349/2023/GAB/SEE

CARIMBO E ASSINATURA DO
REPRESENTANTE DO NÚCLEO

DESCREVER PROBLEMAS:

As especificações de pintura, fechado e grades laterais de proteção, não foram atendidas, segue em anexo o Termo de ajustamento de conduta.

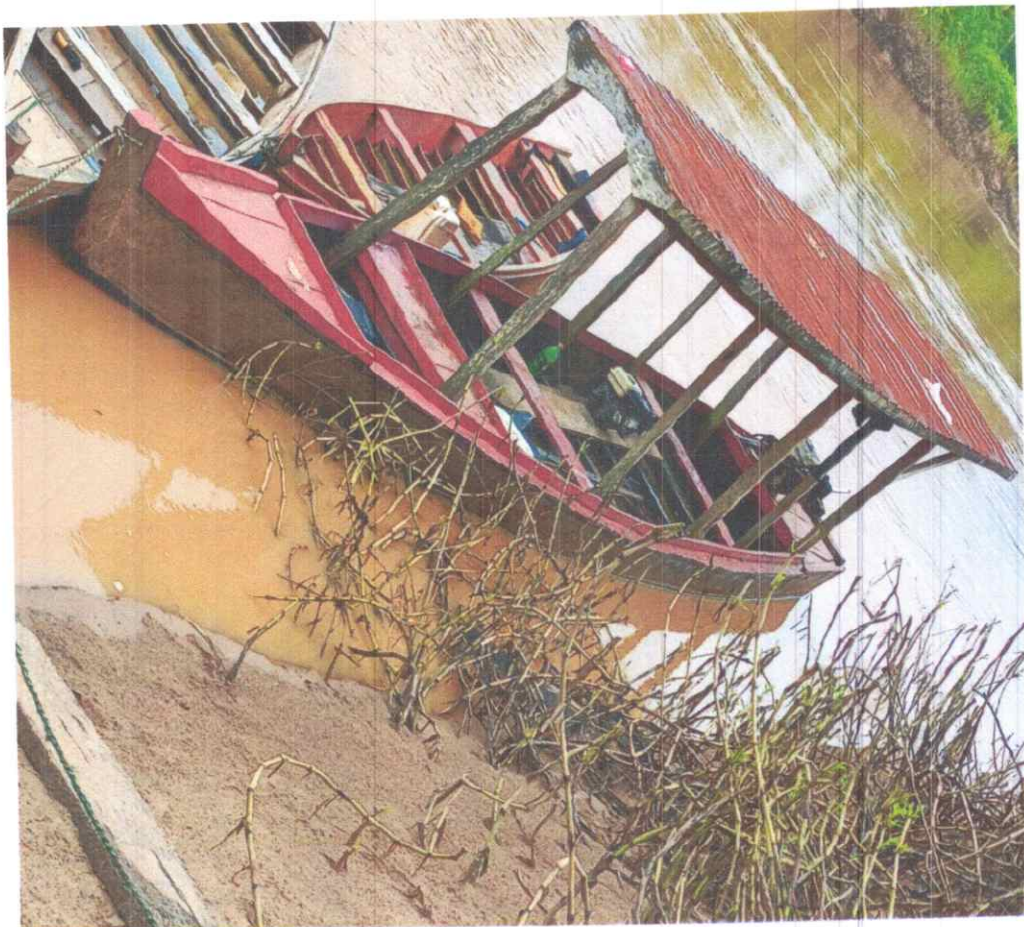
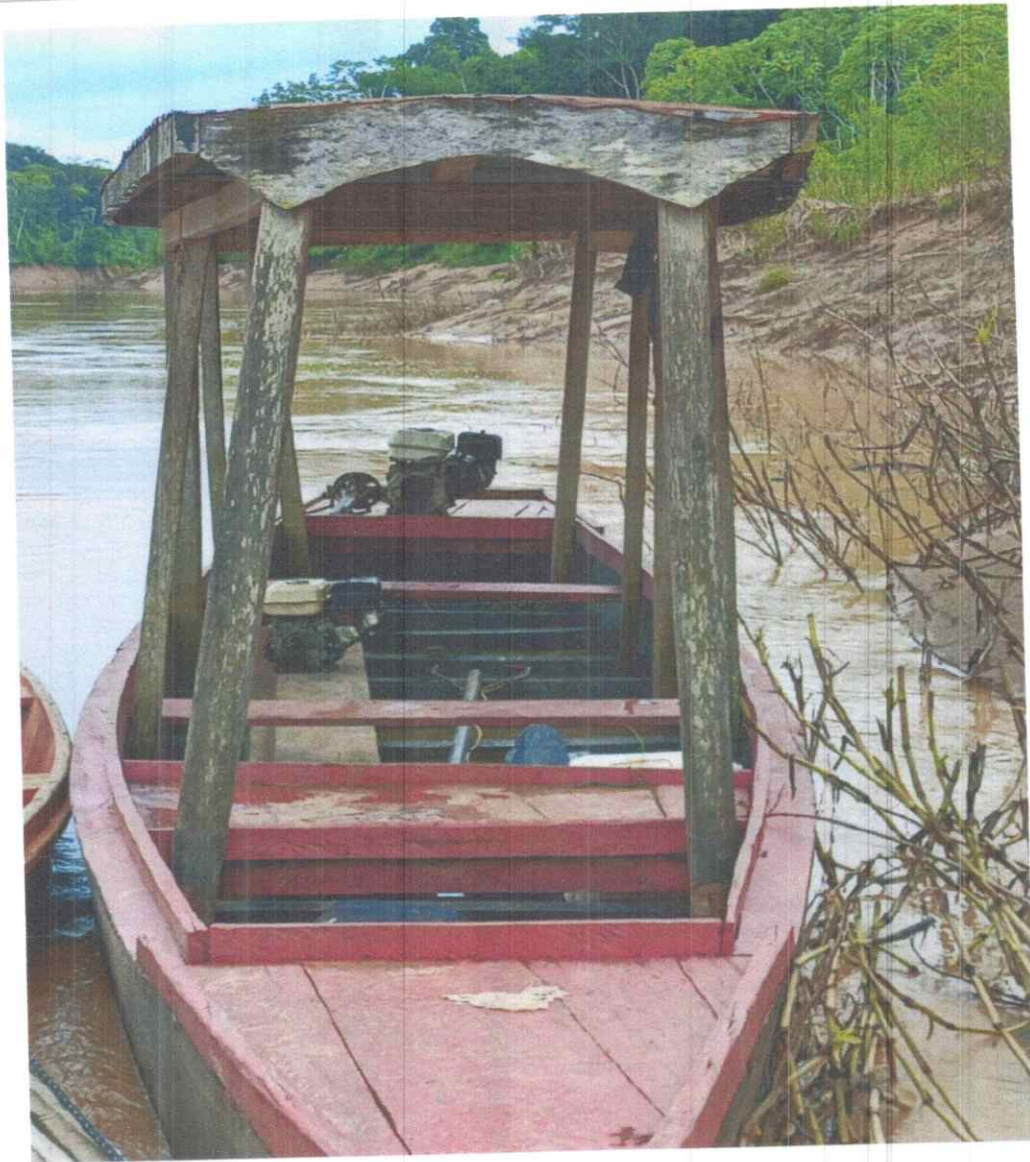



TERMO DE AJUSTAMENTO DE CONDUTA

PREGÃO ELETRÔNICO SRP Nº 010/2025

Pelo presente Termo de Ajustamento de Conduta, tendo como parte a empresa **SUPLY SOLUÇÕES EM TECNOLOGIA & TRANSPORTES LTDA**, CNPJ: 28.423.060/0001-36, Email: suply.adm@gmail.com, telefone: (68) 99986-8282, sediada na Av. Brasil, nº 303, 6º andar, sala 603, Rio Branco-AC, cep: 69.900-100, neste ato representada pelo Sr. José Marciano de Freitas, inscrito no CPF sob o nº. 901.242.277-91, CI Nº: 1288017213 PM/AC, a qual se compromete a cumprir integralmente os termos abaixo ajustados, sob pena de rescisão contratual, nos termos da legislação vigente.

1. Considerando os procedimentos de vistoria das embarcações, previsto no item 34 do Termo de Referência representam requisito obrigatório para prosseguimento do certame e, especificamente em relação ao inciso I, II e III do tópico 34.1.2, que assim define.

34.1.2 As embarcações deverão atender as seguintes especificações no momento da vistoria:

I. Barco de médio porte de madeira ou alumínio, coberto, fechado, com grades laterais para proteção contra quedas, com motor de 9hp, com lotação de 24 pessoas, com capacidade mínima de 1.600kg, comprimento 8m (+ 5%); Largura: 1,80(+ 5%); Pontal: 0,65m (+5%);

II. A lotação da embarcação deverá comportar o total de 24 pessoas;

III. Pintura na cor branca com faixa nas laterais das embarcações, pintada em toda a sua extensão na qual deve ser inscrita, em letras maiúsculas, o dístico "ESCOLAR", nos padrões da legislação vigente.

2. A exigência acima deverá ser verificada apenas após a assinatura do contrato, sendo esta considerada pré-requisito para emissão da ordem de serviço;

3. Imediatamente após a assinatura do contrato, o responsável pela empresa deverá providenciar as seguintes exigências: Fechado, Grades laterais de proteção, Pintura na cor branca, Faixa nas laterais em toda a extensão e faixa inscrita em letra maiúscula, o dístico "ESCOLAR" e apresentá-la ao respectivo Núcleo de Representação da SEE do município em que estiver concorrendo, para fins de vistoria;

4. O não atendimento ao previsto no tópico acima, implicará em imediata rescisão contratual;

5. O responsável pelo Núcleo de Educação deverá comprovar se as embarcações estão aptas a desenvolver os trabalhos propostos, sendo emitido para tanto, que posteriormente fará parte do processo de contratação;

SUPLY SOLUÇÕES EM TECNOLOGIA & TRANSPORTE LTDA.

Av. Brasil, 303, 6º andar, sala 603, Rio Branco-AC.

CNPJ: 28.423.060/0001-36 | Telefone: 99989-5243 | suply.adm@gmail.com



6. Pelo presente termo, fica expressamente convencionado que o novo prazo diz respeito apenas aos quesitos listados no inciso I, II e III do tópico 34.1.2 do Termo de Referência, levando-se em consideração que os mesmos não comprometem nenhum requisito de segurança, nem tampouco, a lisura do certame.

Sendo o que tinham a ajustar, assina o presente Termo, pelo qual se compromete, sob as penas da Lei.

Rio Branco – Acre, 06 de janeiro de 2026.

SUPLY
SOLUCOES EM
TECNOLOGIA &
TRANSPORTES
LTDA:28423060
000136

SUPLY SOLUCOES EM
TECNOLOGIA & TRANSPORTES
LTDA:28423060000136
c=BR, o=ICP-Brasil, st=AC, l=RIO
BRANCO, ou=AC DIGITAL
MULTIPLA G1,
ou=23995205000150,
ou=videoconferencia,
ou=Certificado PJ A1, cn=SUPLY
SOLUCOES EM TECNOLOGIA &
TRANSPORTES
LTDA:28423060000136
2025.001.20997

SUPLY SOLUÇÕES EM TECNOLOGIA & TRANSPORTES LTDA
CNPJ: 28.423.060/0001-36

DATA: 06 / 01 / 2026

FICHA DE VISTORIA - EMBARCAÇÃO

MUNICÍPIO:

- ☐ Acrelândia
- ☐ Assis Brasil
- ☐ Brasiléia
- ☒ Bujari
- ☐ Capixaba
- ☐ Cruzeiro do Sul
- ☐ Epitaciolândia
- ☐ Feijó
- ☐ Jordão
- ☐ Manoel Urbano
- ☐ Marechal Thaumaturgo
- ☐ Mâncio Lima
- ☐ Plácido de Castro
- ☐ Porto Acre
- ☐ Porto Walter
- ☐ Rio Branco
- ☐ Rodrigues Alves
- ☐ Santa Rosa do Purus
- ☐ Sena Madureira
- ☐ Senador Guiomard
- ☐ Tarauacá
- ☐ Xapuri

ESPECIFICAÇÕES TÉCNICAS:

- ☐ Barco de médio porte
- ☒ Madeira
- ☐ Alumínio
- ☐ Coberto
- ☐ Fechado
- ☐ Grades laterais de proteção
- ☒ Motor de 9 HP
- ☒ Lotação para 24 pessoas
- ☒ Capacidade mínima de 1.600 kg
- ☒ Comprimento 8m (+5%)
- ☒ Largura 1,80 (+5%)
- ☒ Ponta 0,65m (+5%)
- ☐ Pintura na cor branca
- ☐ Faixa nas laterais, em toda a extensão
- ☐ Faixa inscrita em letra maiúscula, o dístico "ESCOLAR"

INFORMAÇÕES DO EDITAL:

Pregão: 010/2025

Edital: COMPRASGOV
Nº 90010/2025
- SEE

Lote: 08

Item: 93



Vistoriado por:

Nome completo: Gelcemir de Souza Andrade

CPF: 524.216.325-68

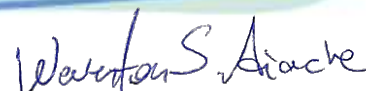
Weverton Saady Aiache
Coord. Administrativo da RSEEBJ
Portaria 2954/24
CARIMBO E ASSINATURA DO
REPRESENTANTE DO NÚCLEO

DESCREVER PROBLEMAS:

Informo que as características referentes a cobertura, pintura, faixa e dístico não se encontravam atendidas no

momento da vistoria, entretanto, o fornecedor do serviço se compromete as adaptações em tempo hábil.



Registro Fotográfico

Bujari- Acre, 06 de Janeiro de 2026.





TERMO DE AJUSTAMENTO DE CONDUTA

PREGÃO ELETRÔNICO SRP N° 010/2025

Pelo presente Termo de Ajustamento de Conduta, tendo como parte a empresa *SUPLY SOLUÇÕES EM TECNOLOGIA & TRANSPORTES LTDA*, CNPJ: 28.423.060/0001-36, Email: supply.adm@gmail.com, telefone: (68) 99986-8282, sediada na Av. Brasil, n° 303, 6° andar, sala 603, Rio Branco-AC, cep: 69.900-100, neste ato representada pelo Sr. José Marciano de Freitas, inscrito no CPF sob o n°. 901.242.277-91, CI N°: 1288017213 PM/AC, a qual se compromete a cumprir integralmente os termos abaixo ajustados, sob pena de rescisão contratual, nos termos da legislação vigente.

1. Considerando os procedimentos de vistoria das embarcações, previsto no item 34 do Termo de Referência representam requisito obrigatório para prosseguimento do certame e, especificamente em relação ao inciso I, II e III do tópico 34.1.2, que assim define.

34.1.2 As embarcações deverão atender as seguintes especificações no momento da vistoria:

I. Barco de médio porte de madeira ou alumínio, coberto, fechado, com grades laterais para proteção contra quedas, com motor de 9hp, com lotação de 24 pessoas, com capacidade mínima de 1.600kg, comprimento 8m (+ 5%); Largura: 1,80(+ 5%); Pontal: 0,65m (+5%);

II. A lotação da embarcação deverá comportar o total de 24 pessoas;

III. Pintura na cor branca com faixa nas laterais das embarcações, pintada em toda a sua extensão na qual deve ser inscrita, em letras maiúsculas, o dístico "ESCOLAR", nos padrões da legislação vigente.

2. A exigência acima deverá ser verificada apenas após a assinatura do contrato, sendo esta considerada pré-requisito para emissão da ordem de serviço;

3. Imediatamente após a assinatura do contrato, o responsável pela empresa deverá providenciar as seguintes exigências: Pintura na cor branca, Faixa nas laterais em toda a extensão e faixa inscrita em letra maiúscula, o dístico "ESCOLAR" e apresentá-la ao respectivo Núcleo de Representação da SEE do município em que estiver concorrendo, para fins de vistoria;

4. O não atendimento ao previsto no tópico acima, implicará em imediata rescisão contratual;

5. O responsável pelo Núcleo de Educação deverá comprovar se as embarcações estão aptas a desenvolver os trabalhos propostos, sendo emitido para tanto, que posteriormente fará parte do processo de contratação;

SUPLY SOLUÇÕES EM TECNOLOGIA & TRANSPORTE LTDA.

Av. Brasil, 303, 6° andar, sala 603, Rio Branco-AC.

CNPJ: 28.423.060/0001-36 | Telefone: 99989-5243 | supply.adm@gmail.com



6. Pelo presente termo, fica expressamente convencionado que o novo prazo diz respeito apenas aos quesitos listados no inciso I, II e III do tópico 34.1.2 do Termo de Referência, levando-se em consideração que os mesmos não comprometem nenhum requisito de segurança, nem tampouco, a lisura do certame.

Sendo o que tinham a ajustar, assina o presente Termo, pelo qual se compromete, sob as penas da Lei.

Rio Branco – Acre, 06 de janeiro de 2026.

SUPLY SOLUÇÕES EM TECNOLOGIA & TRANSPORTES LTDA
CNPJ: 28.423.060/0001-36